



SECRETARÍA DE LA
**CONTRALORÍA
GENERAL**
GOBIERNO
DE SONORA

SOLICITUD DE GASTOS DE VIÁTICOS
(GASTOS A COMPROBAR)

FECHA: 13 de septiembre de 2022		CLAVES PRESUPUESTARIAS: 1060000900 1304E501O02133A1 375011 2211EM13 1060000900 1304E501O02133A1 375021 2211EM13
ADSCRIPCIÓN: Secretaría de la Contraloría General		
UNIDAD RESPONSABLE: 1060000900 Dirección General de Evaluación y Control de Obra Pública		
UNIDAD EJECUTORA: 1304E501O02133A1 FISCAL.CTRL.EVAL.GEST.P.		
NOMBRE DEL PRESTADOR DE SERVICIOS PROFESIONALES COMISIONADO: Ing. Jesús Alfredo Rivera Arce		
PUESTO FUNCIONAL: Honorarios.		
DESTINO: Navojoa, Cajeme, Empalme, Etchojoa y Guaymas, Sonora.		
MOTIVO: Se le comisiona para que, en compañía del Ing. Luis Enrique Torres Federico, realice la verificación física de las obras anexas a este oficio, correspondientes a los programas Ampliación y Mejoramiento de la Planta Física para la Educación y Capacitación y Escuelas al Cien, las obras se encuentran ubicadas en los municipios de Navojoa, Cajeme, Empalme, Etchojoa y Guaymas, Sonora. Según oficio de comisión No. ECOP-DV-0976/2022.		
PERIODO DE LA COMISIÓN: 21 al 23 de septiembre del 2022		POR INSTRUCCIONES DE: Ing. Víctor Efraín Figueroa Miranda. Director General de Evaluación y Control de Obra Pública.
NÚMERO DE DÍAS	COSTO POR DÍA	TOTAL POR DÍA
VIATICOS: 2 día	\$700.00	\$1,400.00
GASTOS DE CAMINO: 1 día	\$ 300.00	\$300.00
SUMA TOTAL:		\$ 1,700.00
OBSERVACIONES: Con cargo a los recursos del 2 al millar estatal.		
RECIBI DE LA CAJA DE GOBIERNO LA CANTIDAD DE: \$ 1,700.00 (mil setecientos pesos 00/100 M.N.)		
PERSONAL COMISIONADO ING. JESÚS ALFREDO RIVERA ARCE RFC RIAJ910723UI4	SOLICITA - RECIBE LIC. DAVID LOPEZ HUGUEZ. DIRECTOR GENERAL DE ADMINISTRACIÓN Y CONTROL PRESUPUESTAL	AUTORIZA ING. VÍCTOR EFRAÍN FIGUEROA MIRANDA. DIRECTOR GENERAL DE EVALUACIÓN Y CONTROL DE OBRA PÚBLICA.



SECRETARÍA DE LA
**CONTRALORÍA
GENERAL**
GOBIERNO
DE SONORA

Dirección General de Evaluación y Control de Obra Pública
Secretaría de la Contraloría General
Oficio: ECOP-DV-0976/2022.
Hermosillo, Sonora a 13 de septiembre de 2022.
"2022: Año de la Transformación"

Asunto: Se comisiona

ING. JESÚS ALFREDO RIVERA ARCE.
Presente.-

Con fundamento en el Artículo 17, fracción I del Reglamento Interior de esta Secretaría, y en relación a las Cláusulas Primera, Segunda, Tercera y Sexta del contrato de Prestación de Servicios Profesionales por Honorarios suscrito entre la Secretaría con Usted, se le comisiona para que, en compañía del Ing. Luis Enrique Torres Federico, realice la verificación física de las obras anexas a este oficio, correspondientes a los programas Ampliación y Mejoramiento de la Planta Física para la Educación y Capacitación y Escuelas al Cien, las obras se encuentran ubicadas en los municipios de Navjoa, Cajeme, Empalme, Etchojoa y Guaymas, Sonora.

Dicha comisión comprende del 21 al 23 de septiembre del año en curso, para lo cual dispondrá de 2 día de viáticos y 1 gasto de camino, con cargo a los recursos del 2 al millar estatal, debiendo rendir un informe escrito con las conclusiones respectivas.

El recorrido se realizará en el vehículo Toyota Hilux con número de placas VB-71-399 recorriendo 850 kms de carretera pavimentada, cruzando por 6 casetas de peaje, por lo que deberá coordinarse con el área respectiva para que el vehículo se le proporcione el día 21 de septiembre a partir de las 7:00 horas, entregándolo al término de la comisión, de acuerdo con las instrucciones giradas por esta unidad.

Agradeciendo su atención, me reitero a sus órdenes para cualquier duda o aclaración.

Atentamente

ING. VÍCTOR EFRAÍN FIGUEROA MIRANDA.
Director General.



SECRETARÍA DE LA CONTRALORIA GENERAL
DIRECCIÓN GENERAL DE EVALUACIÓN
Y CONTROL DE OBRA PÚBLICA
HERMOSILLO, SONORA.

C.c.p. Lic. David López Huguez. Director General de Administración y Control Presupuestal de la S.C.G. Presente.
Lic. Ángela Beatriz Beltrán Figueroa. Director de Recursos Financieros y Materiales. Presente.

Archivo
RGF/LMN/GVB

Centro de Gobierno, Edificio Hermosillo, Segundo Nivel, Blvd. Paseo del Rio y Galeana C.P. 83280,
Hermosillo, Sonora, Teléfono (662) 217 1885, (662) 217 2517.

www.sonora.gob.mx

ANEXO AL OFICIO ECOP-DV-0976/2022

DÍAS DE VERIFICACION	OBRA	CONTRATO	LOCALIDAD	MUNICIPIO	PROGRAMA
21 al 23 de septiembre de 2022	(22-FB-0006) CONSTRUCCION DE CINCO AULAS, DIRECCIÓN, SERVICIOS SANITARIOS, PLAZA CIVICA, ANDADORES, BEBEDEROS, LAVAMANOS, CISTERNA, SUBESTACIÓN ELÉCTRICA, CERCO PERIMETRAL, EN EL CENTRO DE ATENCIÓN MULTIPLE 32, DE LA LOCALIDAD Y MUNICIPIO DE NAVOJOA, SONORA	ISIE-FAMEB-22-063	NAVOJOA	NAVOJOA	AMPLIACION Y MEJORAMIENTO DE LA PLANTA FISICA PARA LA EDUCACIÓN Y LA CAPACITACION
	REPARACION GENERAL DEL PLANTEL (TECNICA 56, JOSE LUIS OSUNA VILLA).	ISIE-FAMEB-22-066	CD. OBREGON	CAJEME	AMPLIACION Y MEJORAMIENTO DE LA PLANTA FISICA PARA LA EDUCACIÓN Y LA CAPACITACION
	(21-RC-0049) PINTURA GENERAL, INSTALACION DE AIRES ACONDICIONADOS Y OBRA EXTERIOR, EN TELESECUNDARIA 315, DE LA LOCALIDAD Y MUNICIPIO DE EMPALME, SONORA	ISIE-FP-22-012	EMPALME	EMPALME	PROGRAMA POTENCIACIÓN DE LOS RECURSOS DEL FAM "ESCUELAS AL CIEN"
	(21-RC-2016) REHABILITACIÓN DE AULAS, SERVICIOS SANITARIOS Y OBRA EXTERIOR, EN JARDIN DE NIÑOS MANUEL JOSE OTHON, DE LA LOCALIDAD Y MUNICIPIO DE EMPALME, SONORA	ISIE-FP-22-012 (21-RC-2016)	EMPALME	EMPALME	PROGRAMA POTENCIACIÓN DE LOS RECURSOS DEL FAM "ESCUELAS AL CIEN"
	(21-RC-0036) REHABILITACIÓN Y MANTENIMIENTO EN LA ESCUELA PRIMARIA NIÑOS HEROES, DE LA LOCALIDAD DE NAVOLATO Y MUNICIPIO DE ETCHOJOA, SONORA	ISIE-FP-22-013	NAVOLATO	ETCHOJOA	PROGRAMA POTENCIACIÓN DE LOS RECURSOS DEL FAM "ESCUELAS AL CIEN"
	(21-RC-2011) REHABILITACIÓN DE AULAS, REHABILITACIÓN DE SERVICIOS SANITARIOS, CONSTRUCCIÓN DE LAVAMANOS Y OBRA EXTERIOR, EN TELESECUNDARIA 249, DE LA LOCALIDAD DE NAVOLATO Y MUNICIPIO DE ETCHOJOA, SONORA	ISIE-FP-22-015	NAVOLATO	ETCHOJOA	PROGRAMA POTENCIACIÓN DE LOS RECURSOS DEL FAM "ESCUELAS AL CIEN"
	(21-RC-0007) REHABILITACION DE AULAS Y SERVICIOS SANITARIOS, Y OBRA EXTERIOR EN CENTRO DE ATENCION MULTIPLE NUMERO 45 EN LA LOCALIDAD HEROICA GUAYMAS Y MUNICIPIO DE GUAYMAS, SONORA.	ISIE-FP-22-021	GUAYMAS	GUAYMAS	PROGRAMA POTENCIACIÓN DE LOS RECURSOS DEL FAM "ESCUELAS AL CIEN"
	CONSTRUCCION DE MODULO DE INGENIERIA INDUSTRIAL E INSTALACION DE AIRE ACONDICIONADO (LA CCT DEBE SER 26XSU0001B-ESPERANDO AUT. DE CAMBIO)	ISIE-FP-22-025	EMPALME	EMPALME	PROGRAMA POTENCIACIÓN DE LOS RECURSOS DEL FAM "ESCUELAS AL CIEN"
	22-UE-0014 ADECUACIONES Y MEJORAS PARA EL EDIF H. EN LA ITSON OBREGON, CAMPUS CENTRO ,DE LA LOCALIDAD DE CD. OBREGON MUNICIPIO DE CAJEME.	ITSON	CAJEME	CD. OBREGON	AMPLIACION Y MEJORAMIENTO DE LA PLANTA FISICA PARA LA EDUCACIÓN Y LA CAPACITACION
	22-UE-0016 ADECUACIONES Y MEJORAS PARA EL EDIF DE AULAS AG-100. EN LA ITSON CAMPUS GUAYMAS .DE LA LOCALIDAD DE H. GUAYMAS MUNICIPIO DE GUAYMAS.	ITSON	GUAYMAS	H. GUAYMAS	AMPLIACION Y MEJORAMIENTO DE LA PLANTA FISICA PARA LA EDUCACIÓN Y LA CAPACITACION





SECRETARIA DE LA CONTRALORIA GENERAL

2 al Millar

Gastos por Comprobar:

Nombre: Jesús Alfredo Rivera Arce
Comisión a: Navojoa, Cajeme, Empalme, Etchojoa y Guaymas, Sonora.

Período de: 21 al 23 de septiembre del 2022
Oficio de Comisión: ECOP-DV-0976/2022
al
Cheque No. de Fecha: Importe \$ 1,700.00
Vehículo Asignado VB-71-389

Gastos Programados
Banco: Bancomer Cuenta:

Toda entrega por concepto de "Gastos a Comprobar" deberá quedar cubierta ante la Dirección General de Administración y Control Presupuestal, al siguiente día hábil de concluida la Comisión.

Firma de conformidad

Relación de documentación comprobatoria:

No.	Fecha	Factura	Prestador de Servicio/Concepto	Importe
1	24/09/2022	504465028	consumo	195.00
2	23/09/2022	387506753	consumo	225.00
3	23/09/2022	387507013	consumo	102.40
4	23/09/2022	8133	consumo	175.00
5	21/09/2022	31003	hospedaje	400.00
6	21/09/2022	19255	consumo	279.00
7	22/09/2022	9666	consumo	310.00
8				
9				
10				
11				
12				
13				
14				
20			gasto no comprobable	
			Subtotal Gastos	1,686.40
			Efectivo Devuelto	13.60
			Importe del Cheque	1,700.00

Firma de Persona Comisionada

Viajeros = 1,386.40
Gto C. = 300





¡Tu transferencia fue exitosa!

A destinatarios registrados

Envíe

\$ 13.60 MN

Desde



Nómina Banorte sin
Chequera

Cuenta ****2795

Para



2 al millar

BBVA MEXICO

Clabe 2 al millar ****0316

Concepto de transferencia:

dev viat 976

29/09/2022 - 14:36:18

Ing. Víctor Efraín Figueroa Miranda
Director General.

En cumplimiento a lo dispuesto en el oficio de comisión No. ECOP-DV-0976/2022, de fecha 13 de septiembre del 2022, se me comisiona para que realice la verificación física de las obras anexas a este oficio, correspondientes al programa "Ampliación y Mejoramiento de la Planta Física para la Educación y la Capacitación y Escuelas al Cien", las obras se encuentran ubicadas en los municipios de Empalme, Guaymas, Navojoa, Etchojoa y Cajeme, Sonora".

Los días 21 al 23 de septiembre del 2022, se realizó el traslado a la localidad de Empalme, Guaymas, Navojoa, Etchojoa y Cajeme, Sonora para la inspección física a las siguientes obras:

Obra: "CONSTRUCCIÓN DE CINCO AULAS, DIRECCIÓN, SERVICIOS SANITARIOS, PLAZA CIVICA, ANDADORES, BEBEDEROS, LAVAMANOS, CISTERNA, SUBESTACIÓN ELÉCTRICA, CERCO PERIMETRAL, EN EL CENTRO DE ATENCIÓN MULTIPLE 32, DE LA LOCALIDAD Y MUNICIPIO DE NAVOJOA, SONORA".

Ejecutora: ISIE

Contrato No: ISIE-FAMEB-22-063

Estado de la Obra: En proceso, se realizo el recorrido por la obra en compañía del residente y superintendente el cual se observó que se estaban realizando trabajos de buena calidad, contando con un avance aproximado de un 25% de su totalidad. A continuación, se hace mención de los trabajos que se estaban ejecutando al momento de la inspección física de la obra:

- MURETE DE ENRACE EN CIMENTACIÓN DE BLOCK DE 15X20X40 CM RELLENO DE CONCRETO HECHO EN OBRA, F'C= 150 KG/CM2, T.M.A, ¾" ASENTADO CON MORTERO CEMENTO ARENA 1:5 DE 15 CM DE ESPESOR CON JUNTAS NO MAYORES A 1.5 CM, VARILLA DE 3/8" @ 60 CM EN EL DESARROLLO HORIZONTAL Y TODO LO NECESARIO PARA SU CORRECTA EJECUCIÓN, P.U.O.T.
- IMPERMEABILIZACIÓN DE MURO DE ENRASE Y CADENA DE CIMENTACION CON EMULSION ASFALTICA CON PROPORCIÓN DE 1.5 LT/M2 EN AMBOS LADOS, Y TODO LO NECESARIO PARA SU CORRECTA EJECUCIÓN, P.U.O.T.
- RELLENO CON MATERIAL DE ZAPATA CORRIDA.

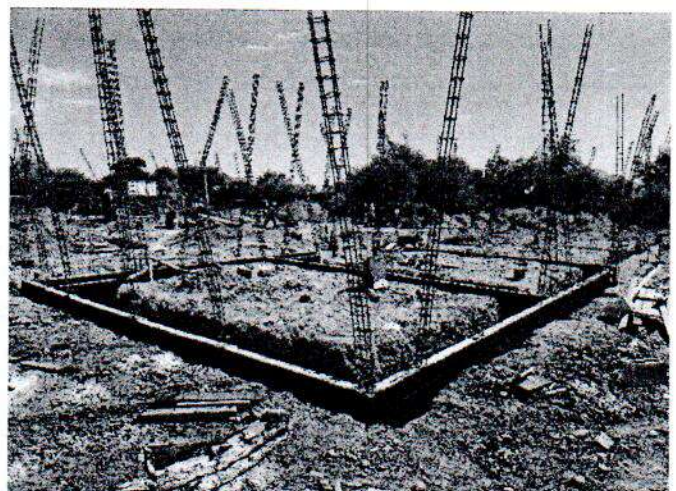

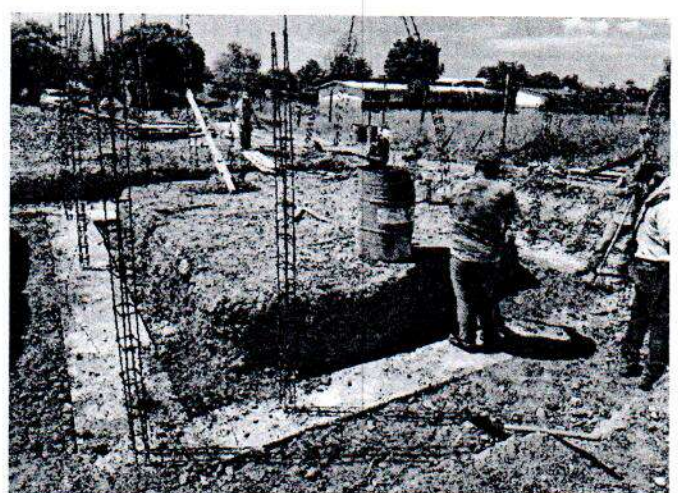
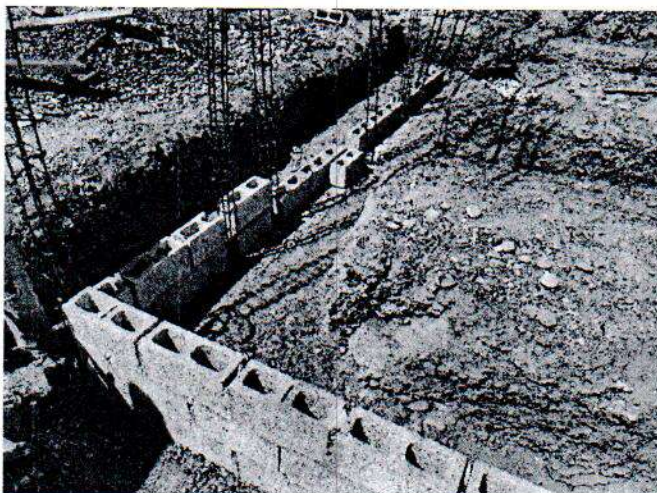
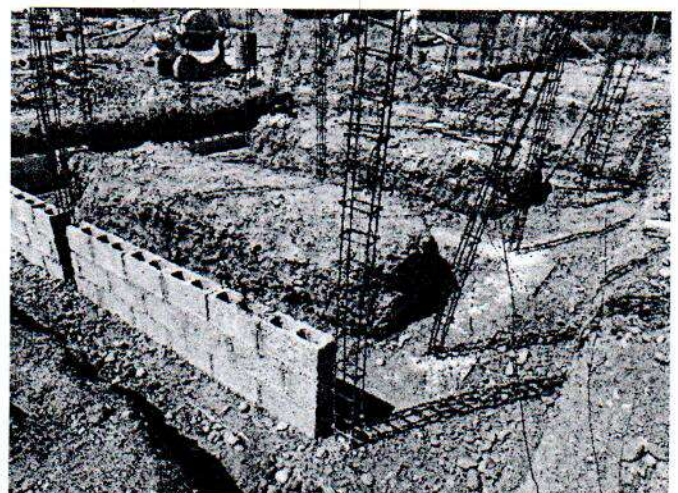
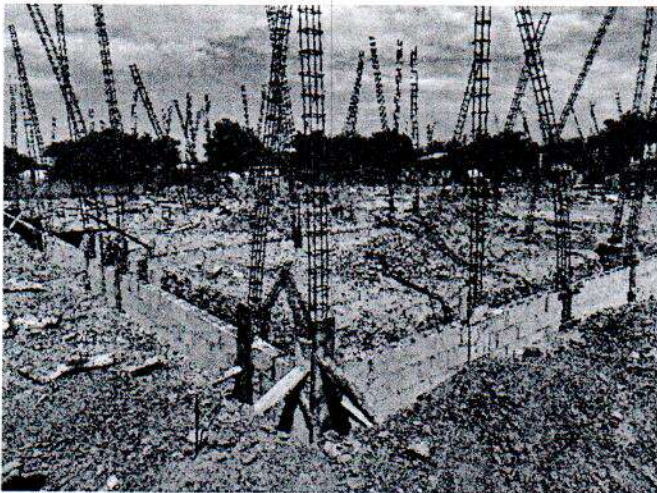
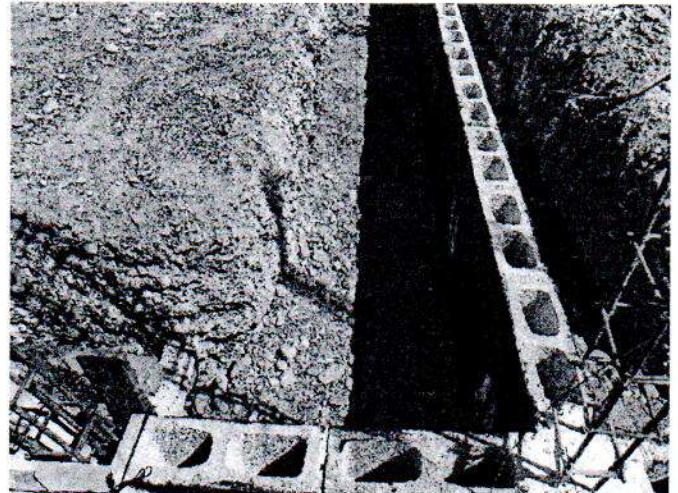
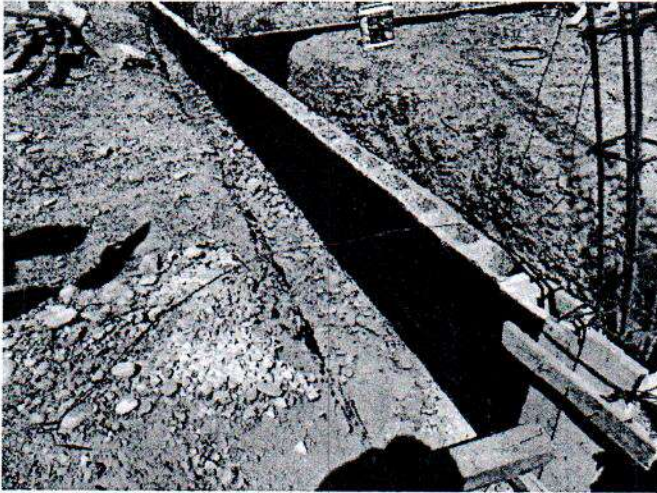

Obra: "REPARACIÓN GENERAL DEL PLANTEL TECNICA 56, JOSE LUIS OSUNA VILLA".

Ejecutora: ISIE

Contrato No: ISIE-FAMEB-22-066

Estado de la Obra: En proceso, se realizó el recorrido por la obra en compañía del residente el cual se observó que estaban realizando trabajos en buena calidad, contando con un avance aproximado del 20% de su totalidad, hubo un hallazgo el cual no se encuentra en catálogo de conceptos, realizaron la demolición de un voladizo en área de aulas en planta alta, el cual residente nos comentó que se realizaría la rehabilitación en el área de volado en lecho inferior de losa de azotea el cual se empezó a descascarar en gran cantidad (bombeado) dejando expuesto el acero y optaron por la demolición del voladizo, esperando a personal por parte de la ejecutora para hacer la modificación de catálogo para poder cubrir los gastos de rehabilitación de esa área que no estaba contemplada. A continuación, se hace mención de los trabajos que se estaban ejecutando al momento de la inspección física de la obra:

- PISO DE 10 CM DE ESPESOR DE CONCRETO DE $F'C = 200\text{KG/CM}^2$ TMA $\frac{3}{4}$ " H. EN O. REFORZADO CON FIBRA DE POLIPROPILENO MASTERFIBER CON DOSIFICACIÓN (1 BOLSA DE 900GR POR M3 DE CONCRETO) COLADO EN TABLEROS SEGÚN DISEÑOS, JUNTAS FRIAS CON VOLTEADOR, ACABADO PULIDO O ESCOBILLADO EN RAMPAS PARA MINUSVALIDOS, RAYADO CON BROCHADE CERDA EN FORMA RECTA, CURADO CON MEMBRANA, CURE EB DE BASEF, INCLUYE: APISONADO, NIVELACIÓN DE SUPERFICIE, VOLTEADOR EN TODO SU PERIMETRO Y JUNTAS FRIAS Y TODO LO NECESARIO PARA SU CORRECTA EJECUCIÓN, P.U.O.T.
- GUARNICIÓN DE 15X30 CM A BASE DE CONCRETO $F'C = 250\text{KG/CM}^2$ TMA $\frac{3}{4}$ " H. EN O. ACABADO APARENTE LADO EXTERIOR, ARMADA CON 2 VARILLAS #3 LONG. Y ESTRIBOS DE #3 @ 50CM, CIMBRA, COLADO, CURADO Y DESCIMBRA Y TODO LO NECESARIO PARA SU CORRECTA EJECUCIÓN.
- AIRE ACONDICIONADO TIPO MINISPLIT, MARCA MIRAGE O MIDEA MOD. LIFE 12/1F-3H/220V/R410/EFIC O MOD. MAS24C2ASP/1F3H/220V/R410/ EFIC. 1.5 SEER RESPECTIVAMENTE ESTANDAR, SOLO FRÍO.

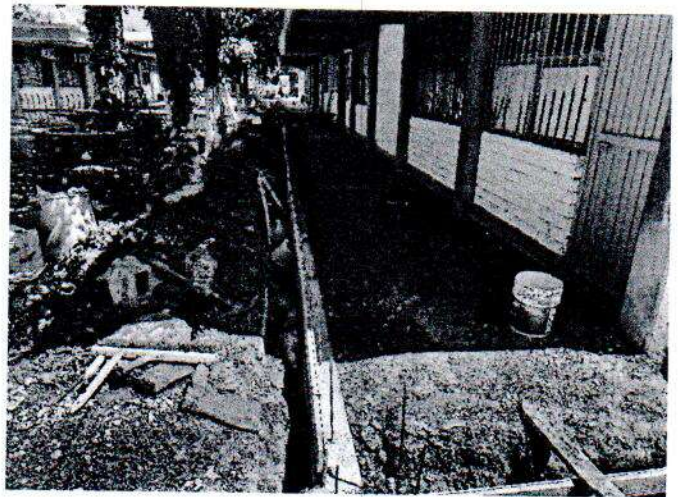
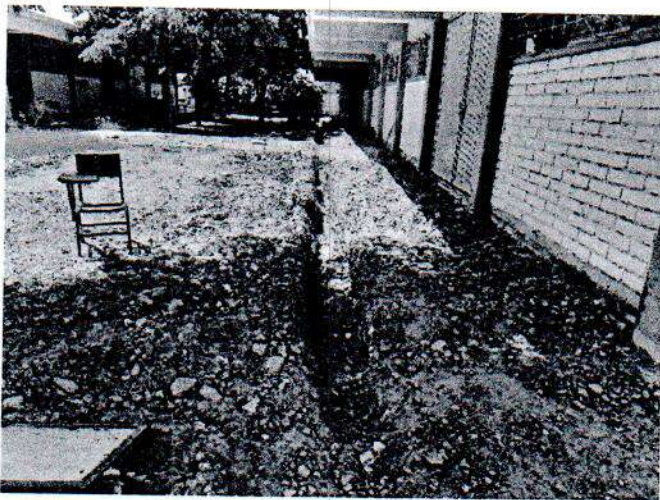

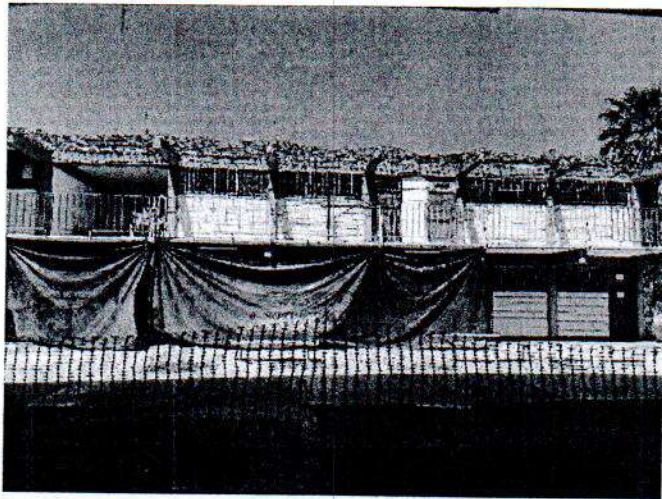
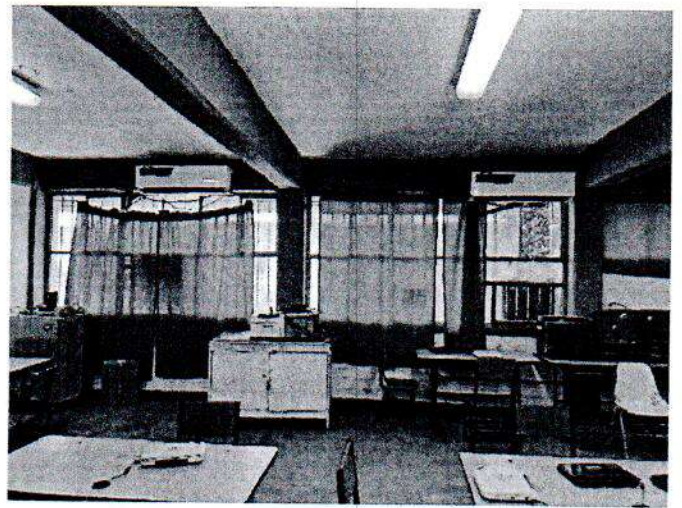
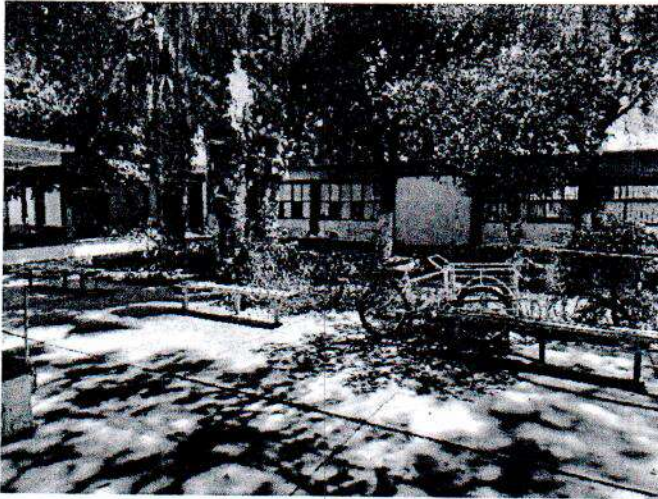

Obra: "PINTURA GENERAL, INSTALACIÓN DE AIRES ACONDICIONADOS Y OBRA EXTERIOR, EN TELESECUNDARIA 315, DE LA LOCALIDAD Y MUNICIPIO DE EMPALME."

Ejecutora: ISIE

Contrato No: ISIE-FP-22-012

Estado de la Obra: En proceso, se realizó el recorrido de la obra en compañía del residente el cual nos comento que empezaron con la colocación de aires acondicionado suministrándolos con recurso propio ya que anticipo aun no ha sido entregado, contando con un avance de ejecución del 10% de su totalidad, en el momento de la inspección física no se encontraba persona trabajando ni había trabajos realizándose de ningún tipo.

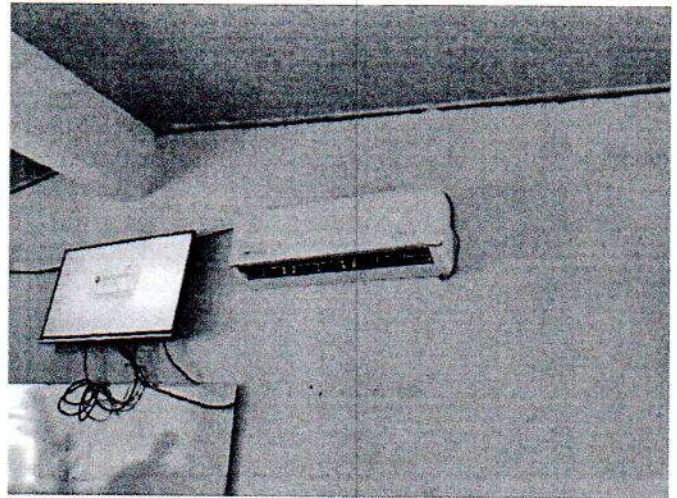
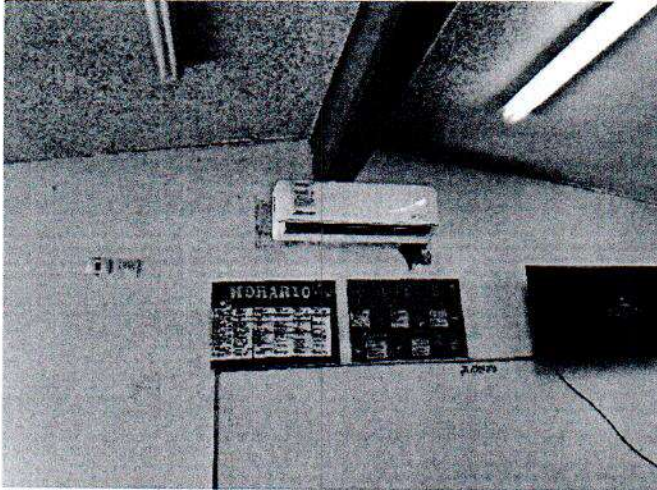

Obra: "REHABILITACIÓN DE AULAS, SERVICIOS SANITARIOS Y OBRA EXTERIO, EN EL JARDIN DE NIÑOS MANUEL JOSE OTHON, DE LA LOCALIDAD Y MUNICIPIO DE EMPALME, SONORA".

Ejecutora: ISIE

Contrato No: ISIE-FP-22-012 (21-RC-2016)

Estado de la Obra: En proceso, se realizó el recorrido de la obra en compañía del residente, observando trabajadores haciendo la colocación de los aires acondicionados únicamente, contando con un avance de ejecución del 10% de su totalidad.



Obra: "REHABILITACIÓN MANTENIMIENTO DE LA ESCUELA PRIMARIA NIÑOS HEROES, DE LA LOCALIDAD DE NAVOLATO Y MUNICIPIO DE ETCHOJOA, SONORA".

Ejecutora: ISIE

Contrato No: ISIE-FP-22-013

Estado de la Obra: En proceso, se realizó el recorrido de la obra en compañía del residente comentando que el pago de anticipo fue tardío por el cual la obra se encuentra atrasada y solamente al momento de la inspección física se encontraban trabajando en instalaciones eléctricas (luminaria, contactos y apagadores).

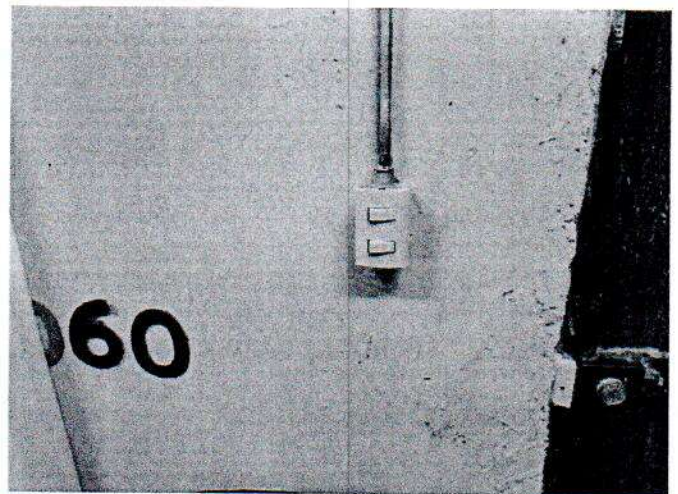
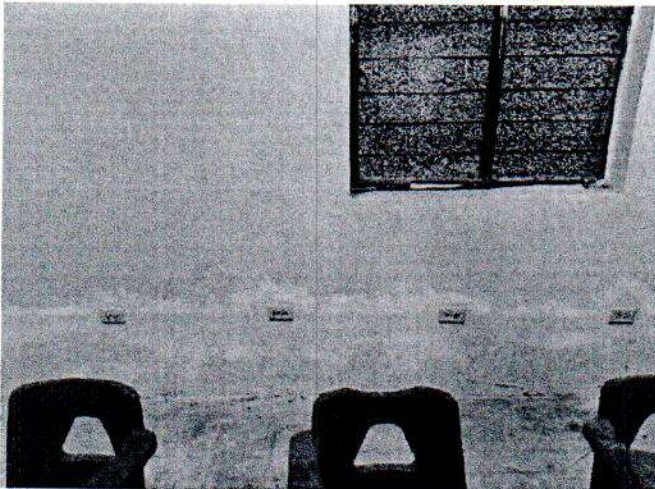
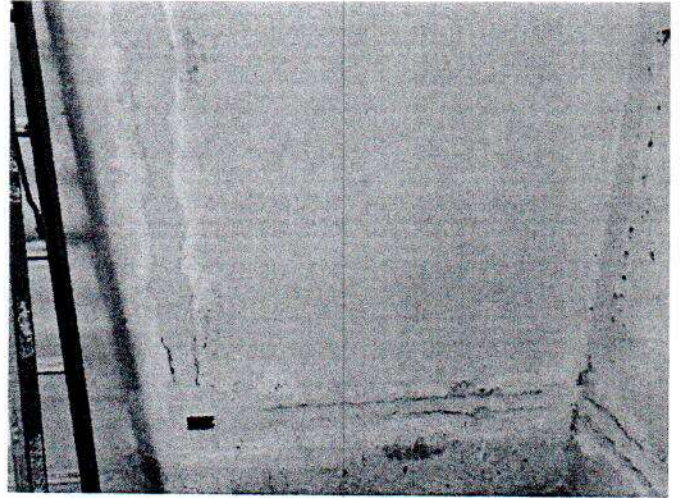
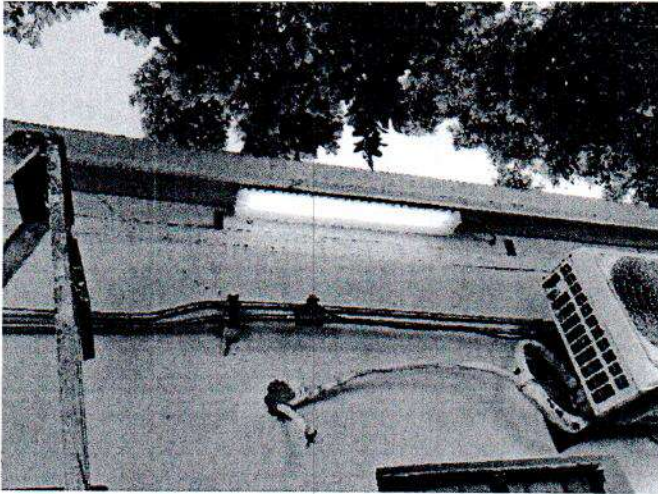

Obra: "REHABILITACIÓN DE AULAS, REHABILITACIÓN DE SERVICIOS SANITARIOS, CONSTRUCCIÓN DE LAVAMANOS Y OBRA EXTERIOR, EN LA TELESECUNDARIA 249, DE LA LOCALIDAD DE NAVOLATO Y MUNICIPIO DE ETCHOJOA, SONORA".

Ejecutora: ISIE

Contrato No: ISIE-FP-22-015

Estado de la Obra: Terminada, se realizo el recorrido de la obra en compañía del residente y superintendente, comentándonos que se hizo una modificación en el catalogo de conceptos original, porque en otro contrato que se había realizado con otra ejecutora eran iguales y se tomaron nuevas necesidades en la escuela y se ejecutaron tales como dos accesos nuevos, cerco perimetral, rampas para minusválidos, impermeabilizante en dos edificios, lavamanos, lámparas nocturnas y andadores.

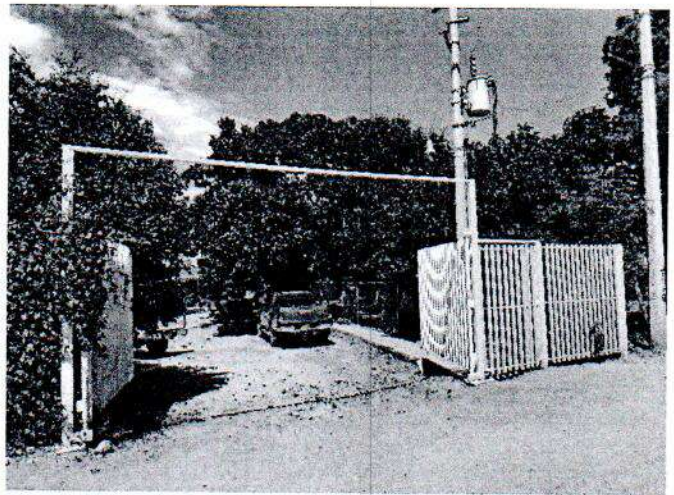
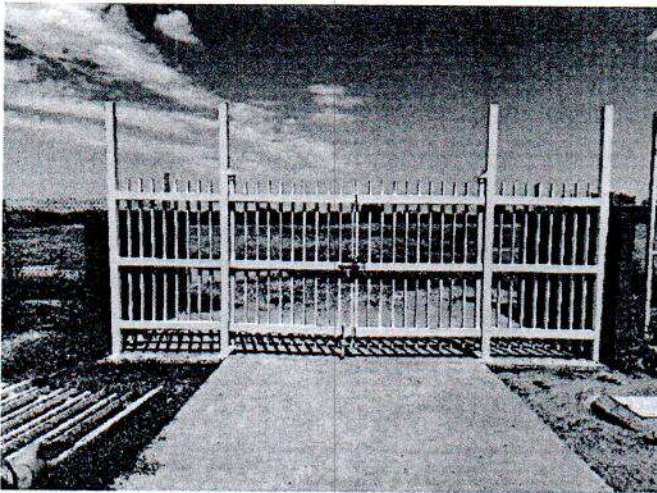
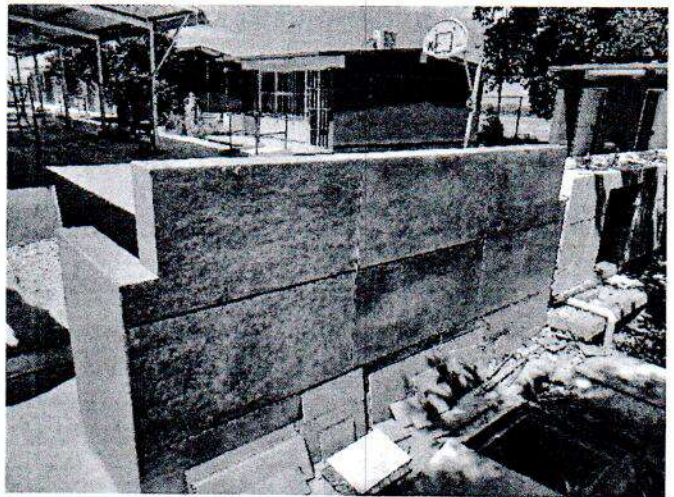
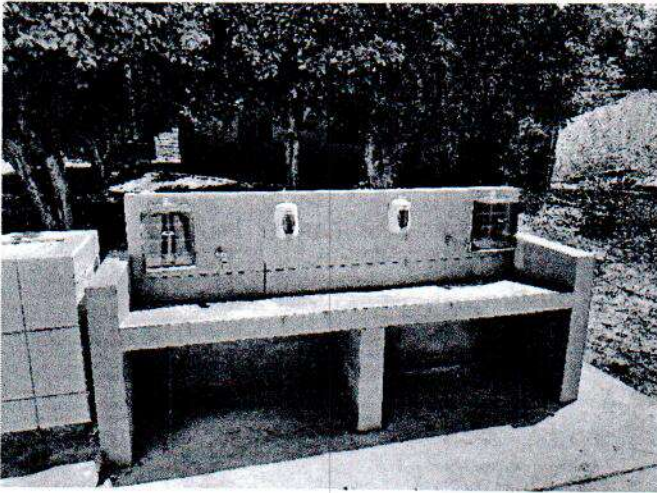

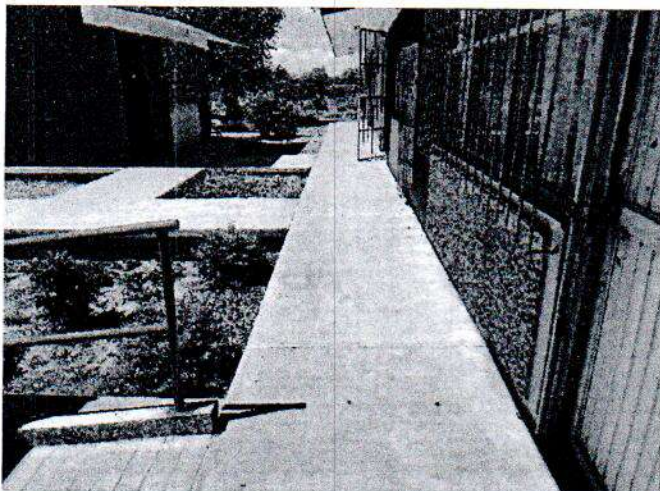
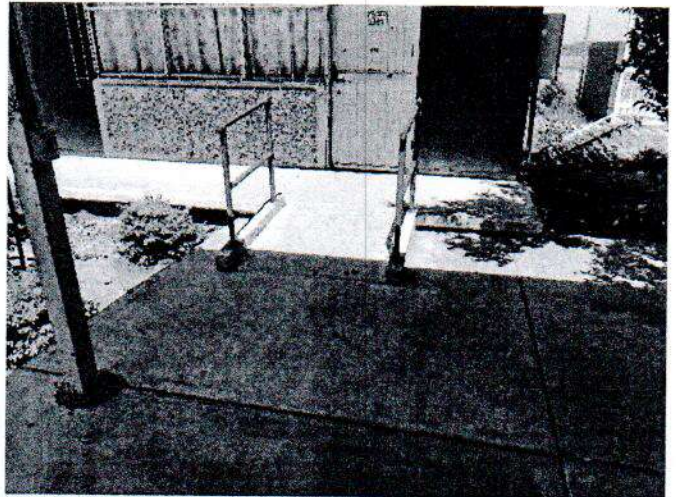
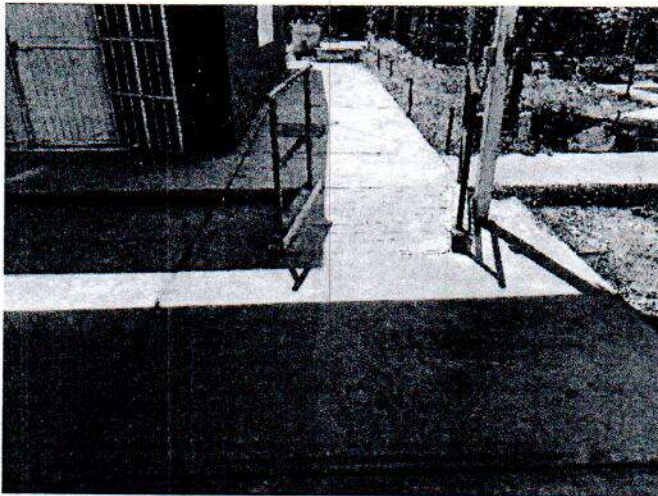
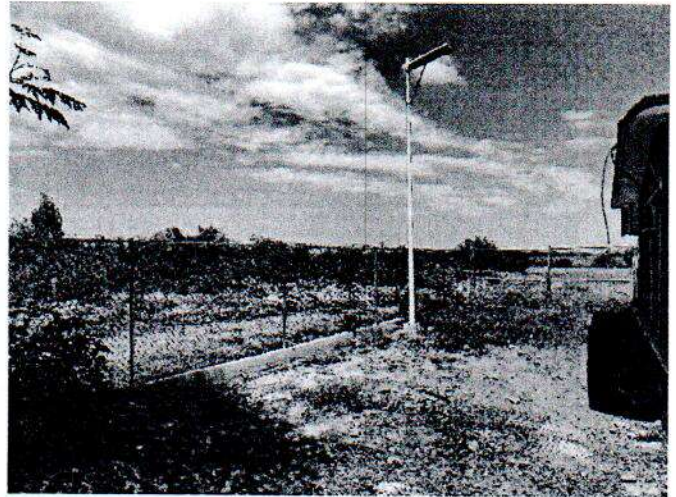
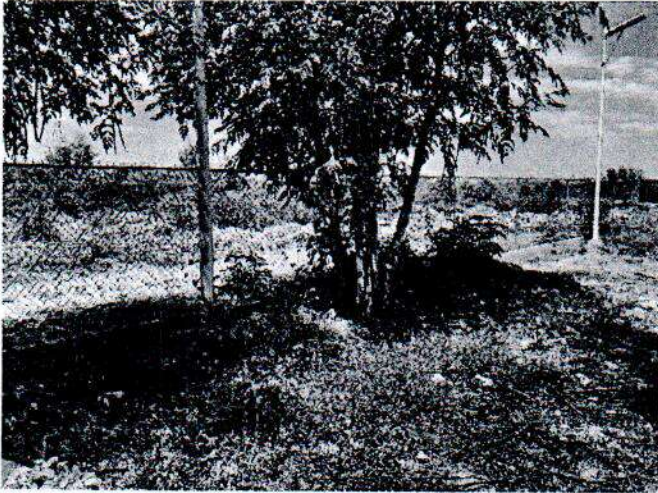

Obra: "REHABILITACIÓN DE AULAS Y SERVICIOS SANITARIOS Y OBRA EXTERIOR EN CENTRO DE ATENCION MULTIPLE NUMERO 45, EN LA LOCALIDAS HEROICA DE GUAYMAS Y MUNICIPIO DE GUAYMAS, SONORA".

Ejecutora: ISIE

Contrato No: ISIE-FP-22-021

Estado de la Obra: En proceso, se realizó el recorrido de la obra en compañía del residente comentando que solo se han realizado los trabajos de colocación de aires acondicionados y la colocación de 2 equipos de hidroneumáticos con recurso propio, porque aun no se les ha entregado el anticipo. Al momento de la inspección física no se encontraba personal trabajando.

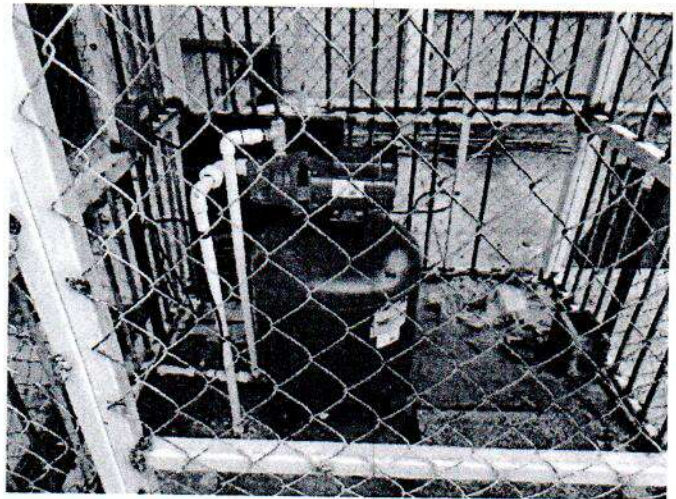
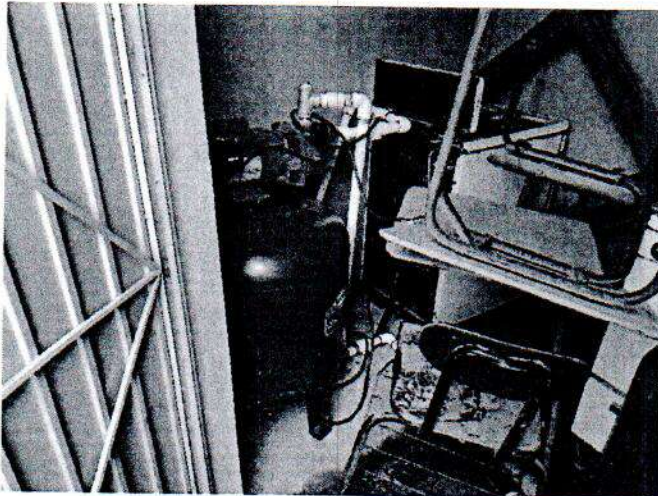
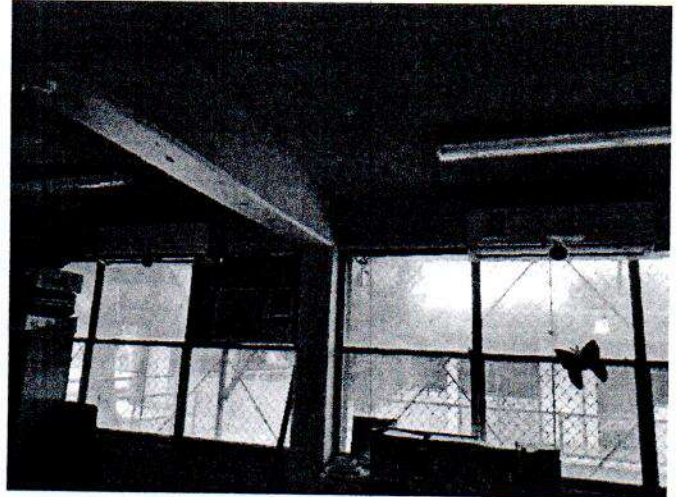

Obra: "CONSTRUCCIÓN DE MODULO DE INGENIERIA INDUSTRIAL E INSTALACION DE AIRE ACONDICIONADO (LA CCT DEBE SER 26XSU0001B-ESPERANDO AUT. DE CAMBIO)".

Ejecutora: ISIE

Contrato No: ISIE-FP-22-025

Estado de la Obra: No iniciada, se realizo el recorrido en las instalaciones donde se realizará la construcción el cual el residente nos comento que la obra no a iniciado por falta de pago de anticipo.



Área donde se va realizar la construcción del módulo de Ingeniería Industrial.

Obra: "ADECUACIONES Y MEJORAS PARA EL EDIF DE AULAS AG-100. EN LA ITSON CAMPUS GUAYMAS DE LA LOCALIDAD DE H. GUAYMAS MUNICIPIO DE GUAYMAS".

Contrato No: ITSON

Estado de la Obra: En proceso, se realizo el recorrido de la obra en compañía del superintendente, lo cual nos comento que empezaron a trabajar desde el mes de julio.

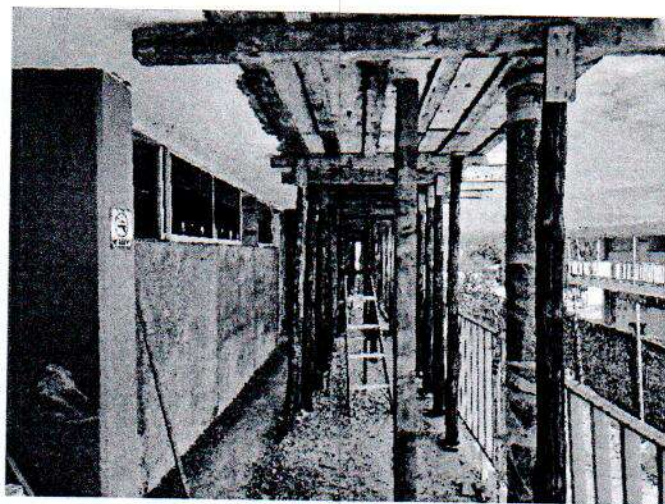
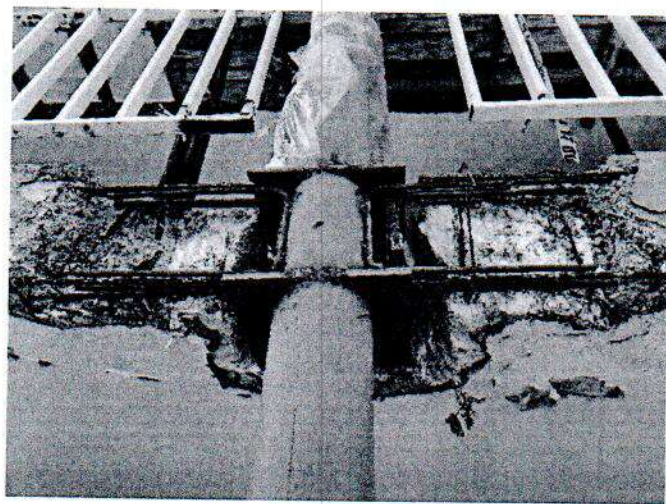
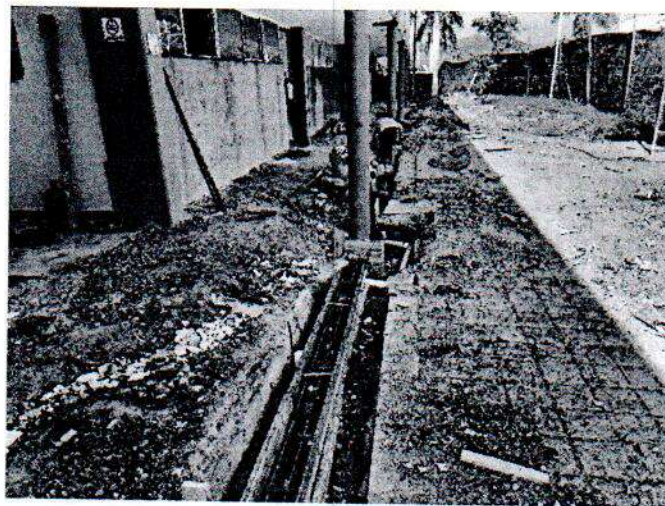
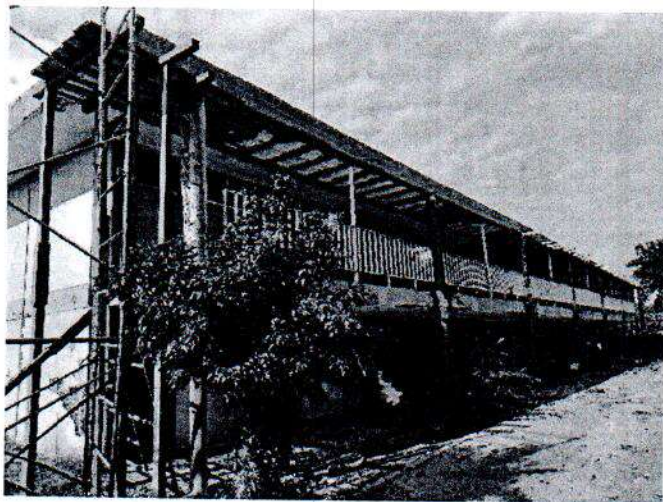

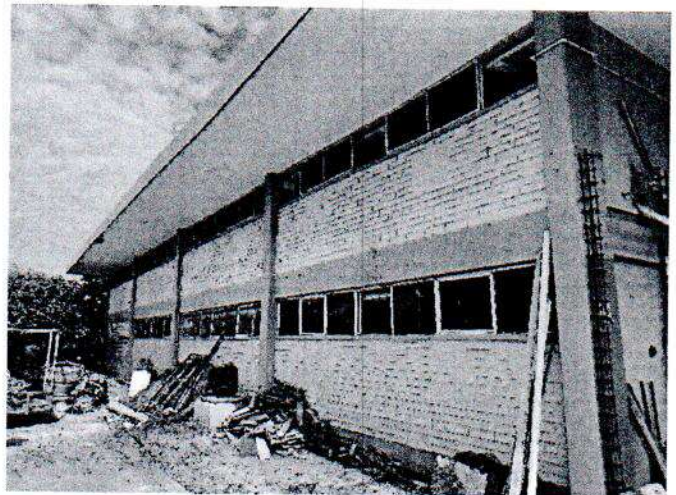
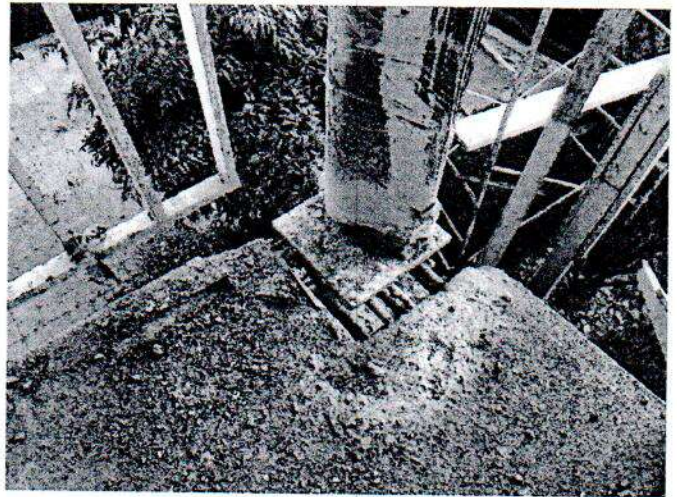
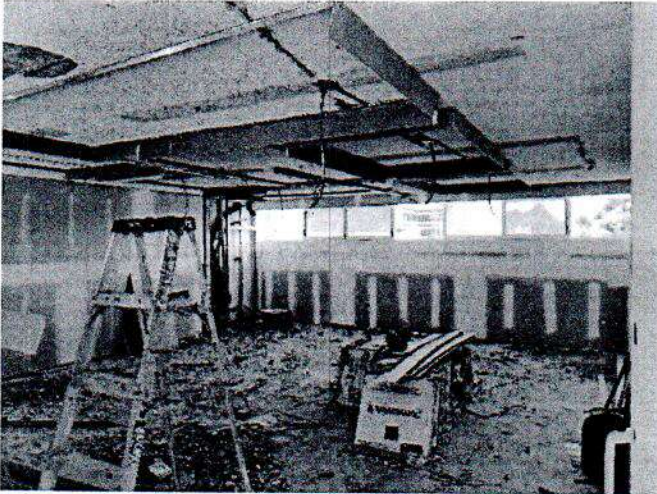

Obra: "ADECUACIONES Y MEJORAS PARA EL EDIF H EN LA ITSON OBREGON, CAMPUS CENTRO, DE LA LOCALIDAD DE CD. OBREGON MUNICIPIO DE CAJEME".

Contrato No: ITSON

Estado de la Obra: en proceso.

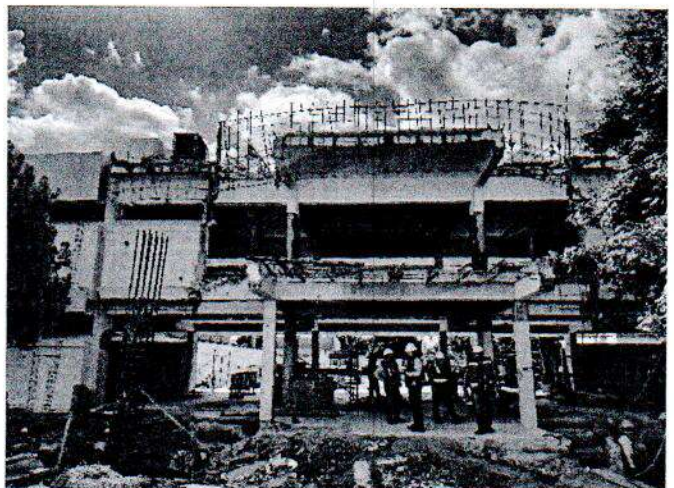
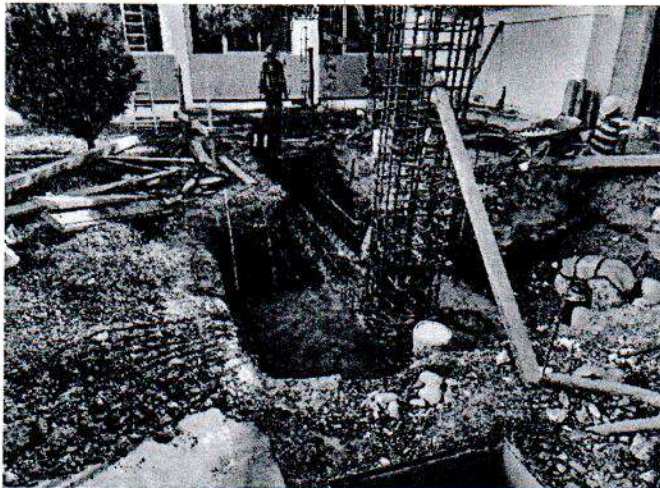
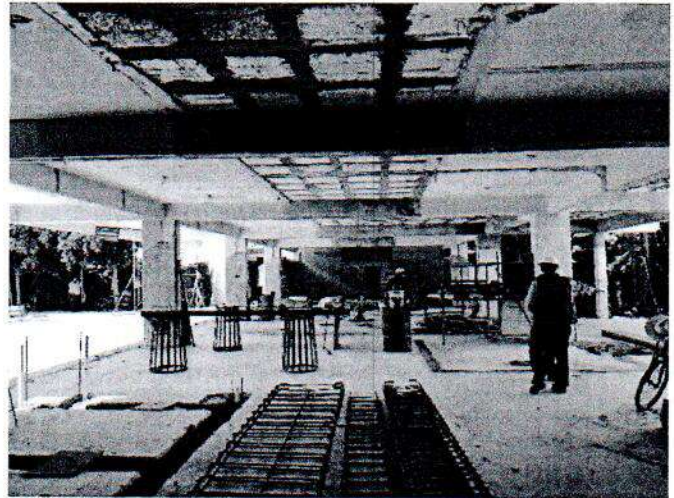
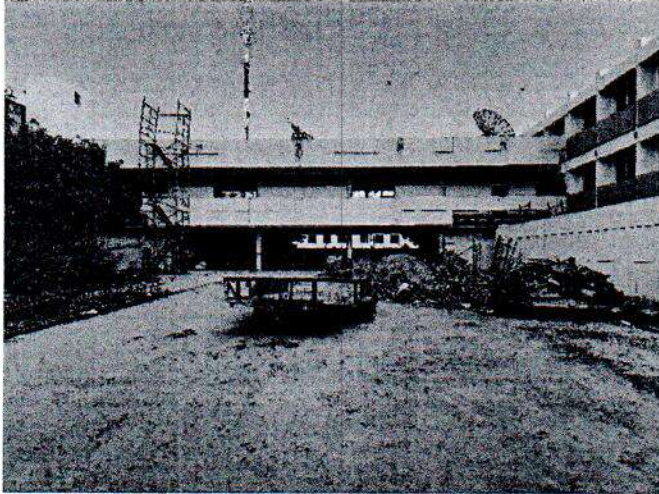

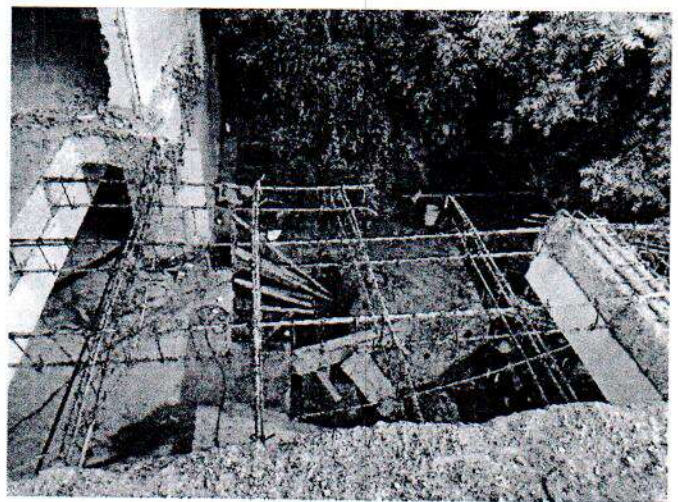
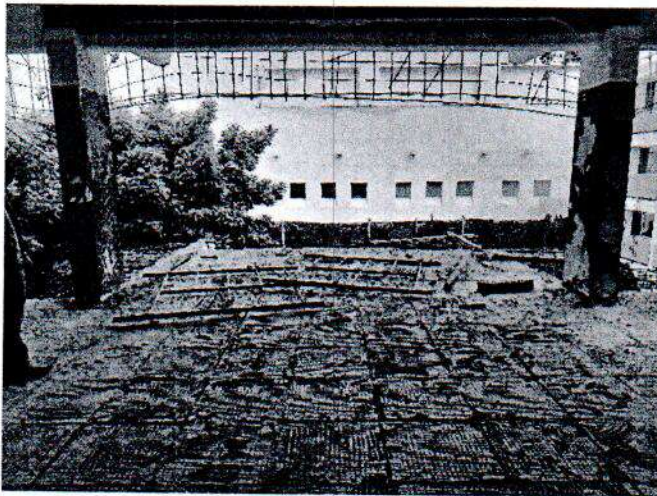
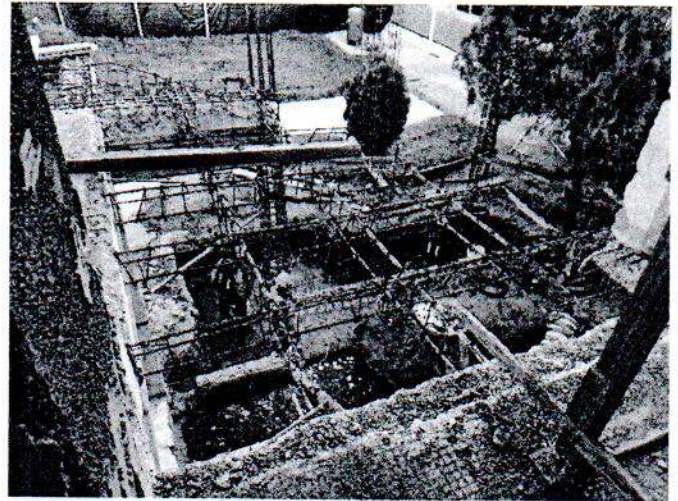

El día 23 de septiembre del presente año, una vez terminada la verificación física de las obras se realizó el traslado al municipio de Hermosillo, Sonora.

A handwritten signature in ink, appearing to read "J. Rivera Arce". The signature is stylized and cursive, enclosed within a circular outline.

Ing. Jesús Alfredo Rivera Arce



SECRETARÍA DE LA
**CONTRALORÍA
GENERAL**
GOBIERNO
DE **SONORA**

Dirección General de Evaluación y Control de Obra Pública

Secretaría de la Contraloría General

Oficio: ECOP-DV-0976/2022.

Hermosillo, Sonora a 13 de septiembre de 2022.

"2022: Año de la Transformación"

Asunto: Se comisiona

ING. JESÚS ALFREDO RIVERA ARCE.

Presente.-

Con fundamento en el Artículo 17, fracción I del Reglamento Interior de esta Secretaría, y en relación a las Cláusulas Primera, Segunda, Tercera y Sexta del contrato de Prestación de Servicios Profesionales por Honorarios suscrito entre la Secretaría con Usted, se le comisiona para que, en compañía del Ing. Luis Enrique Torres Federico, realice la verificación física de las obras anexas a este oficio, correspondientes a los programas Ampliación y Mejoramiento de la Planta Física para la Educación y Capacitación y Escuelas al Cien, las obras se encuentran ubicadas en los municipios de Navojoa, Cajeme, Empalme, Etchojoa y Guaymas, Sonora.

Dicha comisión comprende del 21 al 23 de septiembre del año en curso, para lo cual dispondrá de 2 días de viáticos y 1 gasto de camino, con cargo a los recursos del 2 al millar estatal, debiendo rendir un informe escrito con las conclusiones respectivas.

El recorrido se realizará en el vehículo Toyota Hilux con número de placas VB-71-399 recorriendo 850 kms de carretera pavimentada, cruzando por 6 casetas de peaje, por lo que deberá coordinarse con el área respectiva para que el vehículo se le proporcione el día 21 de septiembre a partir de las 7:00 horas, entregándolo al término de la comisión, de acuerdo con las instrucciones giradas por esta unidad.

Agradeciendo su atención, me reitero a sus órdenes para cualquier duda o aclaración.

Atentamente

ING. VÍCTOR EFRAÍN FIGUEROA MIRANDA.
Director General.



SECRETARÍA DE LA CONTRALORÍA GENERAL
DIRECCIÓN GENERAL DE EVALUACIÓN
Y CONTROL DE OBRA PÚBLICA
HERMOSILLO, SONORA.

C.c.p. Lic. David López Huguez. Director General de Administración y Control Presupuestal de la S.C.G. Presente.

Lic. Ángela Beatriz Beltrán Figueroa. Director de Recursos Financieros y Materiales. Presente.

Archivo
R/GF/LMN/GVB



Centro de Gobierno, Edificio Hermosillo, Segundo Nivel, Blvd. Paseo del Río y Galeana C.P. 83280,
Hermosillo, Sonora, Teléfono (662) 217 1885, (662) 217 2517.

www.sonora.gob.mx



SECRETARÍA DE LA
**CONTRALORÍA
GENERAL**
GOBIERNO
DE **SONORA**

SOLICITUD DE GASTOS DE VIÁTICOS
(GASTOS A COMPROBAR)

FECHA: 13 de septiembre de 2022		CLAVES PRESUPUESTARIAS: 1060000900 1304E501O02133A1 375011 2211EM13 1060000900 1304E501O02133A1 375021 2211EM13	
ADSCRIPCIÓN: Secretaría de la Contraloría General			
UNIDAD RESPONSABLE: 1060000900 Dirección General de Evaluación y Control de Obra Pública			
UNIDAD EJECUTORA: 1304E501O02133A1 FISCAL.CTRL.EVAL.GEST.P.			
NOMBRE DEL PRESTADOR DE SERVICIOS PROFESIONALES COMISIONADO: Ing. Jesús Alfredo Rivera Arce			
PUESTO FUNCIONAL: Honorarios.			
DESTINO: Navojoa, Cajeme, Empalme, Etchojoa y Guaymas, Sonora.			
MOTIVO: Se le comisiona para que, en compañía del Ing. Luis Enrique Torres Federico, realice la verificación física de las obras anexas a este oficio, correspondientes a los programas Ampliación y Mejoramiento de la Planta Física para la Educación y Capacitación y Escuelas al Cien, las obras se encuentran ubicadas en los municipios de Navojoa, Cajeme, Empalme, Etchojoa y Guaymas, Sonora. Según oficio de comisión No. ECOP-DV-0976/2022.			
PERIODO DE LA COMISIÓN: 21 al 23 de septiembre del 2022		POR INSTRUCCIONES DE: Ing. Víctor Efraín Figueroa Miranda. Director General de Evaluación y Control de Obra Pública.	
NÚMERO DE DÍAS	COSTO POR DÍA	TOTAL POR DÍA	
VIATICOS: 2 día	\$700.00	\$1,400.00	
GASTOS DE CAMINO: 1 día	\$ 300.00	\$300.00	
SUMA TOTAL:		\$ 1,700.00	
OBSERVACIONES: Con cargo a los recursos del 2 al millar estatal.			
RECIBÍ DE LA CAJA DE GOBIERNO LA CANTIDAD DE: \$ 1,700.00 (mil setecientos pesos 00/100 M.N.)			
PERSONAL COMISIONADO  ING. JESÚS ALFREDO RIVERA ARCE RFC RIAJ910723UI4	SOLICITA – RECIBE LIC. DAVID LOPEZ HUGUEZ DIRECTOR GENERAL DE ADMINISTRACIÓN Y CONTROL PRESUPUESTAL	AUTORIZA  ING. VÍCTOR EFRAÍN FIGUEROA MIRANDA. DIRECTOR GENERAL DE EVALUACIÓN Y CONTROL DE OBRA PÚBLICA.	

ANEXO AL OFICIO ECOP-DV-0976/2022

DÍAS DE VERIFICACION	OBRA	CONTRATO	LOCALIDAD	MUNICIPIO	PROGRAMA
21 al 23 de septiembre de 2022	(22-FB-0006) CONSTRUCCION DE CINCO AULAS, DIRECCIÓN, SERVICIOS SANITARIOS, PLAZA CIVICA, ANDADORES, BEBEDEROS, LAVAMANOS, CISTERNA, SUBESTACIÓN ELÉCTRICA, CERCO PERIMETRAL, EN EL CENTRO DE ATENCIÓN MULTIPLE 32, DE LA LOCALIDAD Y MUNICIPIO DE NAVOJOA, SONORA	ISIE-FAMEB-22-063	NAVOJOA	NAVOJOA	AMPLIACION Y MEJORAMIENTO DE LA PLANTA FISICA PARA LA EDUCACIÓN Y LA CAPACITACION ✓
	REPARACION GENERAL DEL PLANTEL (TECNICA 56, JOSE LUIS OSUNA VILLA).	ISIE-FAMEB-22-066	CD. OBREGON	CAJEME	AMPLIACION Y MEJORAMIENTO DE LA PLANTA FISICA PARA LA EDUCACIÓN Y LA CAPACITACION ✓
	(21-RC-0049) PINTURA GENERAL, INSTALACION DE AIRES ACONDICIONADOS Y OBRA EXTERIOR, EN TELESECUNDARIA 315, DE LA LOCALIDAD Y MUNICIPIO DE EMPALME, SONORA	ISIE-FP-22-012	EMPALME	EMPALME	PROGRAMA POTENCIACIÓN DE LOS RECURSOS DEL FAM "ESCUELAS AL CIEN" ✓
	(21-RC-2016) REHABILITACION DE AULAS, SERVICIOS SANITARIOS Y OBRA EXTERIOR, EN JARDIN DE NIÑOS MANUEL JOSE OTHON, DE LA LOCALIDAD Y MUNICIPIO DE EMPALME, SONORA	ISIE-FP-22-012 (21-RC-2016)	EMPALME	EMPALME	PROGRAMA POTENCIACIÓN DE LOS RECURSOS DEL FAM "ESCUELAS AL CIEN" ✓
	(21-RC-0036) REHABILITACIÓN Y MANTENIMIENTO EN LA ESCUELA PRIMARIA NIÑOS HEROES, DE LA LOCALIDAD DE NAVOLATO Y MUNICIPIO DE ETCHOJOA, SONORA	ISIE-FP-22-013	NAVOLATO	ETCHOJOA	PROGRAMA POTENCIACIÓN DE LOS RECURSOS DEL FAM "ESCUELAS AL CIEN" ✓
	(21-RC-2011) REHABILITACIÓN DE AULAS, REHABILITACIÓN DE SERVICIOS SANITARIOS, CONSTRUCCIÓN DE LAVAMANOS Y OBRA EXTERIOR, EN TELESECUNDARIA 249, DE LA LOCALIDAD DE NAVOLATO Y MUNICIPIO DE ETCHOJOA, SONORA	ISIE-FP-22-015	NAVOLATO	ETCHOJOA	PROGRAMA POTENCIACIÓN DE LOS RECURSOS DEL FAM "ESCUELAS AL CIEN" ✓
	(21-RC-0007) REHABILITACION DE AULAS Y SERVICIOS SANITARIOS, Y OBRA EXTERIOR EN CENTRO DE ATENCION MULTIPLE NUMERO 45 EN LA LOCALIDAD HEROICA GUAYMAS Y MUNICIPIO DE GUAYMAS, SONORA.	ISIE-FP-22-021	GUAYMAS	GUAYMAS	PROGRAMA POTENCIACIÓN DE LOS RECURSOS DEL FAM "ESCUELAS AL CIEN" ✓
	CONSTRUCCION DE MODULO DE INGENIERIA INDUSTRIAL E INSTALACION DE AIRE ACONDICIONADO (LA CCT DEBE SER 26XSU0001B-ESPERANDO AUT. DE CAMBIO)	ISIE-FP-22-025	EMPALME	EMPALME	PROGRAMA POTENCIACIÓN DE LOS RECURSOS DEL FAM "ESCUELAS AL CIEN" ✓
	22-UE-0014 ADECUACIONES Y MEJORAS PARA EL EDIF H. EN LA ITSON OBREGON, CAMPUS CENTRO .DE LA LOCALIDAD DE CD. OBREGON MUNICIPIO DE CAJEME.	ITSON	CAJEME	CD. OBREGON	AMPLIACION Y MEJORAMIENTO DE LA PLANTA FISICA PARA LA EDUCACIÓN Y LA CAPACITACION
	22-UE-0016 ADECUACIONES Y MEJORAS PARA EL EDIF DE AULAS AG-100. EN LA ITSON CAMPUS GUAYMAS .DE LA LOCALIDAD DE H. GUAYMAS MUNICIPIO DE GUAYMAS.	ITSON	GUAYMAS	H. GUAYMAS	AMPLIACION Y MEJORAMIENTO DE LA PLANTA FISICA PARA LA EDUCACIÓN Y LA CAPACITACION

No hay
de, son
revisar
hacer de

No hay de
solo rev
sin lev
acta

ORIGINAL

RFC emisor: COOA910603PN8
Nombre emisor: ARMANDO COVARRUBIAS OZUNA
RFC receptor: GES790913CT0
Nombre receptor: GOBIERNO DEL ESTADO DE SONORA
Uso CFDI: Gastos en general

Folio fiscal:
No. de serie del CSD:
Código postal, fecha y hora de emisión:
Efecto de comprobante:
Régimen fiscal:

AAA14BC9-7F72-4324-AC64-450232C2B120
00001000000504465028
85820 2022-09-24 15:47:14
Ingreso
Régimen Simplificado de Confianza

Conceptos

Clave del producto y/o servicio	No. identificación	Cantidad	Clave de unidad	Unidad	Valor unitario	Importe	Descuento	No. de pedimento	No. de cuenta predial	
90101500		1	E48		168.10	168.10				
Descripción	CONSUMO DE ALIMENTOS Y BEBIDAS				Impuesto	Tipo	Base	Tipo Factor	Tasa o Cuota	Importe
					IVA	Traslado	168.10	Tasa	16.0000%	26.90

Moneda: Peso Mexicano
Forma de pago: Tarjeta de débito
Método de pago: Pago en una sola exhibición

Subtotal \$ 168.10
Impuestos Traslados IVA 16.0000% \$ 26.90
Total \$ 195.00

Sello digital del CFDI:

T2pBWYJGR0Wh8XtcA1uoUCNmyuUtm+cc7AFaxjKQu/Y1EE6IzXp2bOhM37bQDQgq8GwrBJdhiqS3VyAdkG0UoqsU8SbDh8oZ0kmvYyaFp5W67Jefs1MTsVq0fyvDC3xJ9Xm+YoM3wtBjWdHRDjMjlpBVyK2d/r5pH35C5DQrPJRIEHxPhA+Olug36MqIg0gPqStk1VisU5qtDteVFIXNTsE37y9hvk/377z37sysYRmeieU9pmPwWrN3fU43OhB4wRyIVaoM5iDmUcfXFC59Qbp/zN8He4+nxGq7T4NmN4DgfQA9L6JPUDhIMEYtb74JafDn4z1f4hkq4A==

Sello digital del SAT:

leDVI0sUVEIKsIFuBAaQXA7gBIEI525DqjieXYBnU4794US8XzYVgYfGPV8TE9BSzhuGP3jUSisJerLbPk/2rmejYJ72CILEis5Tq1bpgq2KRZLDhD4gCSQjbrEWHZzR2xX41MjR/Az6PFcIYfk6766RYzb+vWA8YS57cHyRdFywRq0L7yON4PJFhzR5Ima+iLNtNi46g+YOZT6V2mUqam5RHp66kG/rMTenEDovpq5kf3exBiXm6s6GxM9Jtnu61UDtYLiFOOPwoZ1j3LN3tWo5D6ZbR2V9YMELMpvaXdhvNsMQuABGPu0tPVV1+sY2rLTp4OMMEwSX/bDuJeA==

Cadena Original del complemento de certificación digital del SAT:

||1.1|AAA14BC9-7F72-4324-AC64-450232C2B120|2022-09-24T15:48:57|SAT970701NN3|T2pBWYJGR0Wh8XtcA1uoUCNmyuUtm+cc7AFaxjKQu/Y1EE6IzXp2bOhM37bQDQgq8GwrBJdhiqS3VyAdkG0UoqsU8SbDh8oZ0kmvYyaFp5W67Jefs1MTsVq0fyvDC3xJ9Xm+YoM3wtBjWdHRDjMjlpBVyK2d/r5pH35C5DQrPJRIEHxPhA+Olug36MqIg0gPqStk1VisU5qtDteVFIXNTsE37y9hvk/377z37sysYRmeieU9pmPwWrN3fU43OhB4wRyIVaoM5iDmUcfXFC59Qbp/zN8He4+nxGq7T4NmN4DgfQA9L6JPUDhIMEYtb74JafDn4z1f4hkq4A==|00001000000504465028||

RFC del proveedor de certificación: SAT970701NN3

Fecha y hora de certificación: 2022-09-24 15:48:57

No. de serie del certificado SAT 00001000000504465028



```

<?xml version="1.0" encoding="UTF-8"?>
<cfdi:Comprobante xmlns:cfdi="http://www.sat.gob.mx/cfd/3" Version="3.3" Fecha="2022-09-24T15:47:14"
Sello="T2pBWYJGR0Wh8XtcA1uoUCNmyuUtm+cc7AFaxjKQu/Y1EE6LzXp2txOhM37bQDQgq8GwrBJdhiqS3VyAdkG0UoqsU8SbDh8oZ0kmvYyaFp5W67Jel
FormaPago="28" NoCertificado="00001000000504465028" SubTotal="168.10"
Certificado="MIIGKTCCBBGgAwIBAgIUMDAwMDEwMDAwMDA1MDQ0NjUwMjgwDQYJKoZIhvcNAQELBQAwggGEMSAwHgYDVQQDDbBdVVVRPUkiE
Moneda="MXN" Total="195.00" TipoDeComprobante="I" MetodoPago="PUE" LugarExpedicion="85820" xsi:schemaLocation="http://www.sat.gob.mx/cfd/3
http://www.sat.gob.mx/sitio_internet/cfd/3/cfdv33.xsd" xmlns:xsi="http://www.w3.org/2001/XMLSchema-instance">
  <cfdi:Emisor RegimenFiscal="626" Nombre="ARMANDO COVARRUBIAS OZUNA" Rfc="COOA910603PN8"/>
  <cfdi:Receptor Nombre="GOBIERNO DEL ESTADO DE SONORA" Rfc="GES790913CT0" UsoCFDI="G03"/>
  - <cfdi:Conceptos>
    - <cfdi:Concepto Importe="168.10" ValorUnitario="168.10" Descripcion="CONSUMO DE ALIMENTOS Y BEBIDAS" ClaveUnidad="E48" Cantidad="1"
      ClaveProdServ="90101500">
      - <cfdi:Impuestos>
        - <cfdi:Traslados>
          <cfdi:Traslado Importe="26.90" TasaOCuota="0.160000" TipoFactor="Tasa" Impuesto="002" Base="168.10"/>
          <cfdi:Traslados>
        </cfdi:Traslados>
      </cfdi:Impuestos>
    </cfdi:Concepto>
  </cfdi:Conceptos>
  - <cfdi:Impuestos TotalImpuestosTrasladados="26.90">
    - <cfdi:Traslados>
      <cfdi:Traslado Importe="26.90" TasaOCuota="0.160000" TipoFactor="Tasa" Impuesto="002"/>
    </cfdi:Traslados>
  </cfdi:Impuestos>
  - <cfdi:Complemento>
    <registrofiscal:CFDIRegistroFiscal Version="1.0" xmlns:schemaLocation="http://www.sat.gob.mx/registrofiscal
      http://www.sat.gob.mx/sitio_internet/cfd/cfdiregistrofiscal/cfdiregistrofiscal.xsd" xmlns:registrofiscal="http://www.sat.gob.mx/registrofiscal"
      Folio="2209200000003834"/>
    <tfd:TimbreFiscalDigital Version="1.1" xsi:schemaLocation="http://www.sat.gob.mx/TimbreFiscalDigital
      http://www.sat.gob.mx/sitio_internet/cfd/TimbreFiscalDigital/TimbreFiscalDigitalv11.xsd"
      SelloSAT="IeDVI0sUVEIKsIFuBAaQXA7gBIEI525DqjieXYBnU4794US8XzYVgYfGPV8TE9BSHzuGP3jUSisJerLbPk/2rrnejYJ72CILEis5Tq1bpgq2
      NoCertificadoSAT="00001000000504465028"
      SelloCFD="T2pBWYJGR0Wh8XtcA1uoUCNmyuUtm+cc7AFaxjKQu/Y1EE6LzXp2txOhM37bQDQgq8GwrBJdhiqS3VyAdkG0UoqsU8SbDh8oZ0k
      RfcProvCertif="SAT970701NN3" FechaTimbrado="2022-09-24T15:48:57" UUID="AAA14BC9-7F72-4324-AC64-450232C2B120"
      xmlns:tfd="http://www.sat.gob.mx/TimbreFiscalDigital"/>
  </cfdi:Complemento>
</cfdi:Comprobante>

```

**Verificación de comprobantes fiscales digitales por internet**

RFC del emisor	Nombre o razón social del emisor	RFC del receptor	Nombre o razón social del receptor
COOA910603PN8	ARMANDO COVARRUBIAS OZUNA	GES790913CT0	GOBIERNO DEL ESTADO DE SONORA
Folio fiscal	Fecha de expedición	Fecha certificación SAT	PAC que certificó
AAA14BC9-7F72-4324-AC64-450232C2B120	2022-09-24T15:47:14	2022-09-24T15:48:57	SAT970701NN3
Total del CFDI	Efecto del comprobante	Estado CFDI	Estatus de cancelación
\$195.00	Ingreso	Vigente	Cancelable sin aceptación

[Imprimir](#)



CADENA COMERCIAL OXO, SA DE CV
R.F.C. CCO8605231N4

Régimen Fiscal: Opcional para Grupos de Sociedades

Lugar de Expedición

CP:85509

Factura: 387506753

Régimen Fiscal Receptor:

603

Domicilio Fiscal Receptor:

83260

Folio Fiscal:

4761fb20-7a7f-4482-931f-1e22d2454319

Número del serie CSD del SAT: 00001000000414211380

Número del serie CSD del emisor: 00001000000506505905

Serie: OBR

I-INGRESO

Uso CFDI: G03 - Gastos en general

Exportación: 01

Fecha de emisión: 2022-09-23T12:55:52

Fecha de certificación: 2022-09-23T14:55:52

Facturado a: GOBIERNO DEL ESTADO DE SONORA

Dirección: COMONFORT Y DR PALIZA

Delegación/Municipio: HERMOSILLO

RFC: GES790913CT0

Colonia: CENTENARIO

Estado: SONORA

Cantidad	Clave ID	Artículo	Precio unitario	Impuesto	Objeto Impuesto	Importe
1.000000 EA	50202309	GATORADE LIMA LIMON 1 LT	21.12	3.38	02	21.12
1.000000 EA	50202309	GATORADE PONCHE 1 LT	21.12	3.38	02	21.12
1.000000 EA	50192100	PAPAS CHIPS BARCEL 170 GR BOLSA JALAPENO	42.59	3.41	02	42.59
1.000000 EA	50202309	POWERADE LIMA LIMON 1L	27.16	4.34	02	27.16
1.000000 EA	50202309	ELECTROLIT FRESA KIWI 625ML	32.50	0.00	02	32.50
1.000000 EA	50161813	SNICKERS TRADICIONAL 48G	18.52	1.48	02	18.52
1.000000 EA	50192100	PAPAS CHIPS BARCEL FUEGO 170 GR	42.59	3.41	02	42.59

PUE-PAGO EN UNA SOLA EXHIBICIÓN

Forma de Pago

28

SUBTOTAL

205.60

TASA I.V.A 0%

0.00

TASA I.V.A 16%

11.10

TASA IEPS 8%

8.30

TOTAL MXN

225.00



Sello digital del CFDI

ycrj8ebmfPzvCsIVV8Zq/PEEX8sGQ0g3loFpjBf7JUI8jtOji58XDJpA9rgZnr8II5qHp/7NqBChfFjjvqjhlvygGur5gA9mhoxmCeOYW6Qq5/urxR+alqFq9zK7glSZMbK7JJsZqjGwQXgXv7H8lzOpZh96wMTXh1wYBaAGaTfQAZH1Y4YtGUINwXmPcjsQQysDXV88QFaXh7xlmUtgMpPymOJYCUwHWFQzSVTU5aplS+5FDy/7K2RFYv5i1LbAdKyLUkuqj2XgBv1k+aF8/F/mLkup5Mca1z0VCZlh450eVylmBh/q/VVEkjHehlFK95+RddzpJm3dPRVs/MIWg==

Sello digital del SAT

bxKaOHJ3iPjEeCjiF12cSWtMVJFEU/PQMMOR+dcD5DgR+jzZLLtzx9hKO9Rf/Oxx+PxzUtB8tmH+O0TAdKaXfK835I4T461jQd1Fv1ZihFkswMR9nogfBVO3qJ7WYUrZqn+XCi7JWaKpf1h85odEnD8jtv8ivFN518rSFxxXrWRdH2Q1qiaqHMvJ5+QEnbnM5S0F548ErLQcMKq4WDkKY792Onyu2cixrYBW6gLT2erL5e+6hDkhlfolzWzMcPWNvHAr3hOY5E0C88aWCM4VoSf1EyMUBiYE01mbqe5wCx9vH5Zk6yMQfOoc3ls5XzE9ZHhHrj98YOn+wID2Wog==

Cadena Original

||1.1|4761fb20-7a7f-4482-931f-1e22d2454319|2022-09-23T14:55:52|SNF171020F3A|ycrj8ebmfPzvCsIVV8Zq/PEEX8sGQ0g3loFpjBf7JUI8jtOji58XDJpA9rgZnr8II5qHp/7NqBChfFjjvqjhlvygGur5gA9mhoxmCeOYW6Qq5/urxR+alqFq9zK7glSZMbK7JJsZqjGwQXgXv7H8lzOpZh96wMTXh1wYBaAGaTfQAZH1Y4YtGUINwXmPcjsQQysDXV88QFaXh7xlmUtgMpPymOJYCUwHWFQzSVTU5aplS+5FDy/7K2RFYv5i1LbAdKyLUkuqj2XgBv1k+aF8/F/mLkup5Mca1z0VCZlh450eVylmBh/q/VVEkjHehlFK95+RddzpJm3dPRVs/MIWg==|00001000000414211380||

*Este documento es una representación impresa de un CFDI.

This XML file does not appear to have any style information associated with it. The document tree is shown below.

```
<cfdi:Comprobante xmlns:cfdi="http://www.sat.gob.mx/cfd/4" xmlns:xsi="http://www.w3.org/2001/XMLSchema-instance"
xmlns:pago20="http://www.sat.gob.mx/Pagos20" xmlns:implocal="http://www.sat.gob.mx/implocal" xmlns:cartaporte20="http://www.sat.gob.mx/CartaPorte20"
Version="4.0" Series="OBR" Folio="387506753" Fecha="2022-09-23T12:55:52"
Sello="ycrj8ebmfPzvCsIVV8Zq/PEEX8sgQ0g3loFpjBf7JULN8jtOji58XDjpA9rgZnr8IISqHp/7NaQBChfFjjvqjhlyvgGur5gA9mhoxmCeOYW6Qq5/urxr+alqFq9zK7gISZMbkuU7JsZqjGwQXgXv
FormaPago="28" NoCertificado="00001000000506505905"
Certificado="MIIGCCCA/CgAwIBAgIUMDAwMDEwMDY1MDU5MDUwDQYJKoZIhvcNAQELBQAwggEmsAwHgYDVQQDBdBVVPUK1EQURQgQ0VSVE1GSUNBRE9SQTEuMCwGA1UECgw1U0VSVk1D
SubTotal="205.60" Moneda="MXN" Total="225.00" TipoDeComprobante="I" Exportacion="01" MetodoPago="PUE" LugarExpedicion="85509"
xsi:schemaLocation="http://www.sat.gob.mx/cfd/4 http://www.sat.gob.mx/sitio_internet/cfd/4/cfdv40.xsd">
<cfdi:Emisor Rfc="CC08605231NA" Nombre="CADENA COMERCIAL OXXO" RegimenFiscal="623"/>
<cfdi:Receptor Rfc="GES790913CT0" Nombre="GOBIERNO DEL ESTADO DE SONORA" DomicilioFiscalReceptor="83260" RegimenFiscalReceptor="603" UsoCFDI="G03"/>
<cfdi:Conceptos>
<cfdi:Concepto ClaveProdServ="50202309" Cantidad="1.000000" ClaveUnidad="EA" Unidad="EA" Descripcion="GATORADE LIMA LIMON 1 LT"
ValorUnitario="21.12" Importe="21.12" ObjetoImp="02">
<cfdi:Impuestos>
<cfdi:Traslados>
<cfdi:Traslado Base="21.12" Impuesto="002" TipoFactor="Tasa" TasaOCuota="0.160000" Importe="3.38"/>
</cfdi:Traslados>
</cfdi:Impuestos>
</cfdi:Concepto>
<cfdi:Concepto ClaveProdServ="50202309" Cantidad="1.000000" ClaveUnidad="EA" Unidad="EA" Descripcion="GATORADE PONCHE 1 LT" ValorUnitario="21.12"
Importe="21.12" ObjetoImp="02">
<cfdi:Impuestos>
<cfdi:Traslados>
<cfdi:Traslado Base="21.12" Impuesto="002" TipoFactor="Tasa" TasaOCuota="0.160000" Importe="3.38"/>
</cfdi:Traslados>
</cfdi:Impuestos>
</cfdi:Concepto>
<cfdi:Concepto ClaveProdServ="50192100" Cantidad="1.000000" ClaveUnidad="EA" Unidad="EA" Descripcion="PAPAS CHIPS BARCEL 170 GR BOLSA JALAPENO"
ValorUnitario="42.59" Importe="42.59" ObjetoImp="02">
<cfdi:Impuestos>
<cfdi:Traslados>
<cfdi:Traslado Base="42.59" Impuesto="003" TipoFactor="Tasa" TasaOCuota="0.080000" Importe="3.41"/>
<cfdi:Traslado Base="46.00" Impuesto="002" TipoFactor="Tasa" TasaOCuota="0.000000" Importe="0.00"/>
</cfdi:Traslados>
</cfdi:Impuestos>
</cfdi:Concepto>
<cfdi:Concepto ClaveProdServ="50202309" Cantidad="1.000000" ClaveUnidad="EA" Unidad="EA" Descripcion="POWERADE LIMA LIMON 1L" ValorUnitario="27.16"
Importe="27.16" ObjetoImp="02">
<cfdi:Impuestos>
<cfdi:Traslados>
<cfdi:Traslado Base="27.16" Impuesto="002" TipoFactor="Tasa" TasaOCuota="0.160000" Importe="4.34"/>
</cfdi:Traslados>
</cfdi:Impuestos>
</cfdi:Concepto>
<cfdi:Concepto ClaveProdServ="50202309" Cantidad="1.000000" ClaveUnidad="EA" Unidad="EA" Descripcion="ELECTROLIT FRESA KIWI 625ML"
ValorUnitario="32.50" Importe="32.50" ObjetoImp="02">
<cfdi:Impuestos>
<cfdi:Traslados>
<cfdi:Traslado Base="32.50" Impuesto="002" TipoFactor="Tasa" TasaOCuota="0.000000" Importe="0.00"/>
</cfdi:Traslados>
</cfdi:Impuestos>
</cfdi:Concepto>
<cfdi:Concepto ClaveProdServ="50161813" Cantidad="1.000000" ClaveUnidad="EA" Unidad="EA" Descripcion="SNICKERS TRADICIONAL 48G"
ValorUnitario="18.52" Importe="18.52" ObjetoImp="02">
<cfdi:Impuestos>
<cfdi:Traslados>
<cfdi:Traslado Base="18.52" Impuesto="003" TipoFactor="Tasa" TasaOCuota="0.080000" Importe="1.48"/>
<cfdi:Traslado Base="20.00" Impuesto="002" TipoFactor="Tasa" TasaOCuota="0.000000" Importe="0.00"/>
</cfdi:Traslados>
</cfdi:Impuestos>
</cfdi:Concepto>
<cfdi:Concepto ClaveProdServ="50192100" Cantidad="1.000000" ClaveUnidad="EA" Unidad="EA" Descripcion="PAPAS CHIPS BARCEL FUEGO 170 GR"
ValorUnitario="42.59" Importe="42.59" ObjetoImp="02">
<cfdi:Impuestos>
<cfdi:Traslados>
<cfdi:Traslado Base="42.59" Impuesto="003" TipoFactor="Tasa" TasaOCuota="0.080000" Importe="3.41"/>
<cfdi:Traslado Base="46.00" Impuesto="002" TipoFactor="Tasa" TasaOCuota="0.000000" Importe="0.00"/>
</cfdi:Traslados>
</cfdi:Impuestos>
</cfdi:Concepto>
</cfdi:Conceptos>
<cfdi:Impuestos TotalImpuestosTrasladados="19.40">
<cfdi:Traslados>
<cfdi:Traslado Base="69.40" Impuesto="002" TipoFactor="Tasa" TasaOCuota="0.160000" Importe="11.10"/>
<cfdi:Traslado Base="103.70" Impuesto="003" TipoFactor="Tasa" TasaOCuota="0.080000" Importe="8.30"/>
<cfdi:Traslado Base="144.50" Impuesto="002" TipoFactor="Tasa" TasaOCuota="0.000000" Importe="0.00"/>
</cfdi:Traslados>
</cfdi:Impuestos>
</cfdi:Complemento>
<cfdi:Complemento>
<ns:TimbreFiscalDigital xmlns:tfd="http://www.sat.gob.mx/TimbreFiscalDigital" xsi:schemaLocation="http://www.sat.gob.mx/TimbreFiscalDigital
http://www.sat.gob.mx/sitio_internet/cfd/TimbreFiscalDigital/TimbreFiscalDigitalv11.xsd" Version="1.1" UUID="4761fb20-7a7f-4482-931f-1e22d2454319"
RfcProvCertif="SNF171020F3A" FechaTimbrado="2022-09-23T14:55:52"
SelloCFD="ycrj8ebmfPzvCsIVV8Zq/PEEX8sgQ0g3loFpjBf7JULN8jtOji58XDjpA9rgZnr8IISqHp/7NaQBChfFjjvqjhlyvgGur5gA9mhoxmCeOYW6Qq5/urxr+alqFq9zK7gISZMbkuU7JsZqj
NoCertificadosAT="0000100000041211380"
SelloSAT="bxKaOHJ3ipJEEcJfi12cSWMTWJFEU/PQMMOR+dcd5DG+r+jzLLtzx9hKO9RF/Oxx+pXuTB8tmH+O0TadKAxFk83514T461jQdIfIv1ZihFksWMR9nogfBV03qJ7WyUrZqn+XCi7Jwa
</cfdi:Complemento>
<cfdi:Addenda>
<ns:diverza xmlns:ns="http://www.diverza.com/ns/addenda/diverza/1" version="1.1">
<ns:generales tipoDocumento="Factura"/>
<ns:clavesDescripcion c_TipoDeComprobante="Ingreso" c_MetodoPago="PAGO EN UNA SOLA EXHIBICION" c_RegimenFiscal="Opcional para Grupos de Sociedades"
c_UsoCFDI="Gastos en general"/>
<ns:receptor>
<ns:domicilioFiscalR calle="COMONFORT Y DR PALIZA" colonia="CENTENARIO" ciudad="HERMOSILLO" municipio="HERMOSILLO" estado="SONORA"
pais="México"/>

```

**Verificación de comprobantes fiscales digitales por internet**

RFC del emisor	Nombre o razón social del emisor	RFC del receptor	Nombre o razón social del receptor
CCO8605231N4	CADENA COMERCIAL OXXO	GES790913CT0	GOBIERNO DEL ESTADO DE SONORA
Folio fiscal	Fecha de expedición	Fecha certificación SAT	PAC que certificó
4761FB20-7A7F-4482-931F-1E22D2454319	2022-09-23T12:55:52	2022-09-23T14:55:52	SNF171020F3A
Total del CFDI	Efecto del comprobante	Estado CFDI	Estatus de cancelación
\$225.00	Ingreso	Vigente	Cancelable sin aceptación

[Imprimir](#)

Regimen de Opcional para Grupos de Sociedades

MEFEJU0005281	1	22/09/2022	16:52
POVERADE LINA-LIN 1L	1		31.50
GATORADEPONCHEILT	1		31.00
181351 1 2 x \$ Gatorade	-1		-6.50
GATORADELIMALIMONILT	1		31.00
181351 1 2 x \$ Gatorada	-1		-6.50
CHIPS FUEGO 170G	1		53.50
181563 4 2 x \$ Variedad	-1		-7.50
CHIPS JALAPENO 170gR	1		53.50
181563 4 2 x \$ Variedad	-1		-7.50
ELECTROLIT FK 625ML	1		32.50
SNICKERS TRADIC 40G	1		20.00
Fol.Vta:389806		Total:	\$ 225.00
ID=100BR5091Q1		IIVA INCLUIDO:	\$ 11.10
*** AHORRA: \$28.00 ***			
DOSCIENTOS VEINTICINCO PESOS 00/100 M.N.			
Pago Electrónico: 225.00			

BBVA BANCOMER

Entidad: BANORTE
VENTA

AFLIACION 4120621
TARJETA *****4052 VENCE /
DEBITO
AUT: Q00514
TOTAL M.N. \$ 225.00
001

AUTORIZADO MEDIANTE FIRMA ELECTRONICA

ARQC: ARQC: D10BCD4AC498462F
ID: AID: A0000000031010

ago: \$ 225.00 Cambio: \$ 0.00

***** OXXO PREMIA *****

¿GALLETAS GRATIS?

Regístrate a OXXO PREMIA,
acumula puntos en tus visitas y
canjéalos por PRODUCTOS GRATIS.
Descarga la app Mi OXXO o pide
tu tarjeta OXXO PREMIA en tienda.

MUCHAS GRACIAS POR SU COMPRA
PAGO EN UNA SOLA EXHIBICION
LUGAR DE EXPEDICION: GUAYMAS, SONORA
CARRETERA INTERNACIONAL 15 #15 EL VALIENTE, GUAYM
SONORA C.P. 85509
email: atencionaclientes@oxxo.com
Teléfono sin costo 81 83 20 20 20
¡Tenemos un lugar para ti!
Administrando o trabajando en OXXO.
La Cadena de Tiendas de Proximidad
más grande de Latinoamérica.
Acércate a un colaborador de tienda o búscanos en
redes sociales como "OXXO Reclutamiento"
para iniciar tu proceso. Aplican restricciones.
Consulta nuestro aviso de privacidad
en <https://www.oxxo.com/>



CADENA COMERCIAL OXO, SA DE CV

R.F.C. CCO8605231N4

Régimen Fiscal: Opcional para Grupos de Sociedades

ORIGINAL

Lugar de Expedición

CP:85870

Régimen Fiscal Receptor:

603

Domicilio Fiscal Receptor:

83260

Folio Fiscal:

fcb62856-155d-4409-b0eb-c86a22f4935a

Número del serie CSD del SAT: 00001000000414211380

Número del serie CSD del emisor: 00001000000506505905

Factura: 387507013

Serie: OBR

I-INGRESO

Uso CFDI: G03 - Gastos en general

Exportación: 01

Fecha de emisión: 2022-09-23T12:59:26

Fecha de certificación: 2022-09-23T14:59:26

Facturado a: GOBIERNO DEL ESTADO DE SONORA

Dirección: COMONFORT Y DR PALIZA

Delegación/Municipio: HERMOSILLO

RFC: GES790913CT0

Colonia: CENTENARIO

Estado: SONORA

Cantidad	Clave ID	Artículo	Precio unitario	Impuesto	Objeto Impuesto	Importe
1.000000 EA	50192100	SABRITAS PAPAS CREMA Y ESPECIAS BOLSA 170GR	44.44	3.56	02	44.44
1.000000 EA	50202309	GATORADE BLAST SIN AZUCAR MORAS 1LT	26.29	4.21	02	26.29
1.000000 EA	50202301	AGUA ALCALINA VITAWA 1,5 LTS	23.90	0.00	02	23.90

PUE-PAGO EN UNA SOLA EXHIBICIÓN

Forma de Pago

28

SUBTOTAL

94.63

TASA I.V.A 0%

0.00

TASA I.V.A 16%

4.21

TASA IEPS 8%

3.56

TOTAL MXN

102.40



Sello digital del CFDI

D5c0WdKU3mwxzmQJKe1LVt/IOu8xG8lu3pEiyFKPfdGWLsZfVnLi3hdmyNA6okog0vLK3YP5UKbjemDyADcCZ00/BDELqQeP4N1pPqjSPqxxgO09/XyP8HKgAedbgogduBY5wrlKbCWja9G8jP9LbrCF2ty9T1oj51b37Rqz9TYFm351D2fZQNuzGIIWp+l6fX6sEoL8RE7JwWkgp2L41OcuZtlLvOOgi8DSihVGJ3Z4+xChZrzNnChLD3PIAt3i4UEMmOtw0k3+m+mpRvLVgh7humAMtOaa9192Tag3kXtOsnQq/EzpL3WD8NRDdOn5gVpHKxZ6gFklK/UuP+ig==

Sello digital del SAT

qLJtu9CiEYSb2hqaX4Ud/4hm7sN9sAEojjcVkJu3tifWH+V1U/OAReVhV5FGKZAVMgZB3LjDIF1kOM5GffkU2HAtMvxoFlo+v29JQ/a6Rsp08yt3e0WssL7bpdYuAET5h1/Rzk8oKyohXU77A1sFI+vhCXP3ZbbEV6oAQGkLftJUpxid9fQMxnooUjO720QbsHLD0I1m6h2tChAV3sdOkxZKUPfnlAgdFu9HAYTnl4eXHCPJRYn77tgBzU3pluH7G8JCYeSG24WfksihNU7AVi1+ld6d04/6TFN5x1PcXE4e5M9Jbv6Ukh15EwaFziucBa0pUxOAS6Dj2pdKQOJ3GQ==

Cadena Original

||1.1|fcb62856-155d-4409-b0eb-c86a22f4935a|2022-09-23T14:59:26|SNF171020F3A|D5c0WdKU3mwxzmQJKe1LVt/IOu8xG8lu3pEiyFKPfdGWLsZfVnLi3hdmyNA6okog0vLK3YP5UKbjemDyADcCZ00/BDELqQeP4N1pPqjSPqxxgO09/XyP8HKgAedbgogduBY5wrlKbCWja9G8jP9LbrCF2ty9T1oj51b37Rqz9TYFm351D2fZQNuzGIIWp+l6fX6sEoL8RE7JwWkgp2L41OcuZtlLvOOgi8DSihVGJ3Z4+xChZrzNnChLD3PIAt3i4UEMmOtw0k3+m+mpRvLVgh7humAMtOaa9192Tag3kXtOsnQq/EzpL3WD8NRDdOn5gVpHKxZ6gFklK/UuP+ig==|00001000000414211380||

*Este documento es una representación impresa de un CFDI.

Página 1 de 1

```
<cfdi:Comprobante xmlns:cfdi="http://www.sat.gob.mx/cfd/4" xmlns:xsi="http://www.w3.org/2001/XMLSchema-instance"
xmlns:pago20="http://www.sat.gob.mx/Pagos20" xmlns:implocal="http://www.sat.gob.mx/implocal" xmlns:cartaporte20="http://www.sat.gob.mx/CartaPorte20"
Version="4.0" Serie="OBR" Folio="387507013" Fecha="2022-09-23T12:59:26"
Sello="D5c0WdKUb3mwxmqJKe1LVt/I0u8xG8Iu3pEiyFKPfdGWLSZFVnLi3hdmyNA6okogvLK3YP5UKbjemDYADcCZ00/BDElQqEP4N1pPqjSPqxgg009/XyP8HKgAedbgooquBY5WrILKBcwja9G8
FormaPago="28" NoCertificado="0000100000005065905"
Certificado="MIIGCCCA/CgAwIBAgIUmdAWMDewMDAwMDA1MDY1MDU5MDUwDQYJKoZIhvcNAQELBQAwwGGEMSAwHgYDVQQDDBDVVVRPUklEQUQgQ0VSVElGSUNBRE9SQTEUMCWGA1UECglwL0VSVkkl
SubTotal="94.63" Moneda="MXN" Total="102.40" TipoDeComprobante="I" Exportacion="01" MetodoPago="PUE" LugarExpedicion="85870"
xsi:schemaLocation="http://www.sat.gob.mx/cfd/4 http://www.sat.gob.mx/sitio_internet/cfd/4/cfdv40.xsd">
<cfdi:Emisor Rfc="CC08605231N4" Nombre="CADENA COMERCIAL OXXO" RegimenFiscal="623"/>
<cfdi:Receptor Rfc="GES790913CT0" Nombre="GOBIERNO DEL ESTADO DE SONORA" DomicilioFiscalReceptor="83260" RegimenFiscalReceptor="603" UsoCFDI="G03"/>
<cfdi:Conceptos>
<cfdi:Concepto ClaveProdServ="50192100" Cantidad="1.000000" ClaveUnidad="EA" Unidad="EA" Descripcion="SABRITAS PAPAS CREMA Y ESPECIAS BOLSA 170GR"
ValorUnitario="44.44" Importe="44.44" ObjetoImp="02">
<cfdi:Impuestos>
<cfdi:Traslados>
<cfdi:Traslado Base="44.44" Impuesto="003" TipoFactor="Tasa" TasaOCuota="0.080000" Importe="3.56"/>
<cfdi:Traslado Base="48.00" Impuesto="002" TipoFactor="Tasa" TasaOCuota="0.000000" Importe="0.00"/>
</cfdi:Traslados>
</cfdi:Impuestos>
</cfdi:Concepto>
<cfdi:Concepto ClaveProdServ="50202309" Cantidad="1.000000" ClaveUnidad="EA" Unidad="EA" Descripcion="GATORADE BLAST SIN AZUCAR MORAS 1LT"
ValorUnitario="26.29" Importe="26.29" ObjetoImp="02">
<cfdi:Impuestos>
<cfdi:Traslados>
<cfdi:Traslado Base="26.29" Impuesto="002" TipoFactor="Tasa" TasaOCuota="0.160000" Importe="4.21"/>
</cfdi:Traslados>
</cfdi:Impuestos>
</cfdi:Concepto>
<cfdi:Concepto ClaveProdServ="50202301" Cantidad="1.000000" ClaveUnidad="EA" Unidad="EA" Descripcion="AGUA ALCALINA VITAWA 1.5 LTS"
ValorUnitario="23.90" Importe="23.90" ObjetoImp="02">
<cfdi:Impuestos>
<cfdi:Traslados>
<cfdi:Traslado Base="23.90" Impuesto="002" TipoFactor="Tasa" TasaOCuota="0.000000" Importe="0.00"/>
</cfdi:Traslados>
</cfdi:Impuestos>
</cfdi:Concepto>
</cfdi:Conceptos>
<cfdi:Impuestos TotalImpuestosTrasladados="7.77">
<cfdi:Traslados>
<cfdi:Traslado Base="71.90" Impuesto="002" TipoFactor="Tasa" TasaOCuota="0.000000" Importe="0.00"/>
<cfdi:Traslado Base="44.44" Impuesto="003" TipoFactor="Tasa" TasaOCuota="0.080000" Importe="3.56"/>
<cfdi:Traslado Base="26.29" Impuesto="002" TipoFactor="Tasa" TasaOCuota="0.160000" Importe="4.21"/>
</cfdi:Traslados>
</cfdi:Impuestos>
<cfdi:Complemento>
<cfdi:TimbreFiscalDigital xmlns:tfd="http://www.sat.gob.mx/TimbreFiscalDigital" xsi:schemaLocation="http://www.sat.gob.mx/TimbreFiscalDigital
http://www.sat.gob.mx/sitio_internet/cfd/TimbreFiscalDigital/TimbreFiscalDigitalv11.xsd" Version="1.1" UUID="fcb62856-155d-4409-b0eb-c86a22f4935a"
RfcProvCertif="SNF171020F3A" FechaTimbrado="2022-09-23T14:59:26"
SelloCFD="D5c0WdKUb3mwxmqJKe1LVt/I0u8xG8Iu3pEiyFKPfdGWLSZFVnLi3hdmyNA6okogvLK3YP5UKbjemDYADcCZ00/BDElQqEP4N1pPqjSPqxgg009/XyP8HKgAedbgooquBY5WrILKB
NoCertificadosAT="00001000000414211380"
SelloSAT="qLJtu9CiEYSb2hqAXud/4hm7sn9sAEojcvkJu3tiFWH+V1U/OAREVhV5FGKZAVMgZB3LjDIF1kOM5Gffku2HAtMvxIo+v29JQ/a6Rsp08yt3e0wssl7bpdYuAETsh1/Rzk8oKyO
</cfdi:Complemento>
<cfdi:Addenda>
<ns:diverza xmlns:ns="http://www.diverza.com/ns/addenda/diverza/1" version="1.1">
<ns:generales tipoDocumento="Factura"/>
<ns:clavesDescripcion c_TipoDeComprobante="Ingreso" c_MetodoPago="PAGO EN UNA SOLA EXHIBICION" c_RegimenFiscal="Opcional para Grupos de Sociedades"
c_UsoCFDI="Gastos en general"/>
<ns:receptor>
<ns:domicilioFiscalR calle="COMONFORT Y DR PALIZA" colonia="CENTENARIO" ciudad="HERMOSILLO" municipio="HERMOSILLO" estado="SONORA"
pais="México"/>
</ns:receptor>
</ns:diverza>
</cfdi>Addenda>
</cfdi:Comprobante>
```

**Verificación de comprobantes fiscales digitales por internet**

RFC del emisor	Nombre o razón social del emisor	RFC del receptor	Nombre o razón social del receptor
CCO8605231N4	CADENA COMERCIAL OXXO	GES790913CT0	GOBIERNO DEL ESTADO DE SONORA
Folio fiscal	Fecha de expedición	Fecha certificación SAT	PAC que certificó
FCB62856-155D-4409-B0EB-C86A22F4935A	2022-09-23T12:59:26	2022-09-23T14:59:26	SNF171020F3A
Total del CFDI	Efecto del comprobante	Estado CFDI	Estatus de cancelación
\$102.40	Ingreso	Vigente	Cancelable sin aceptación

Imprimir

Q Leon C.P. 64460
Regimen de Opcional para Grupos de Sociedades

UMA0108200	2	21/09/2022	19:13
AVA 1.5LTS	1		23.90
GRADE BLAST MORAS	1		30.50
PAPAS CREMA 170G	1		48.00
AYUDA PRO	1		0.60
ota:129396		Total:	\$ 103.00
TOCAR50BKN2		IVA INCLUIDO:	\$ 4.29
ITO TRES PESOS	00/100 M.N.		
Electronico:	103.00		

BBVA BANCOMER
Entor: SANORTE
VENTA

LOCION 6443345
ETA *****1052 VENCE /
FO
000507 TOTAL M.N. \$ 103.00
D31

IZADO MEDIANTE FIRMA ELECTRONICA

ARGC: 18028E2730328F0C
AID: A0000000031010

\$ 103.00 Cambio: \$ 0.00
GRACIAS POR DECIR SI QUIERO !

***** OXXO PREMIA *****

¿GALLETAS GRATIS?

Regístrate a OXXO PREMIA.
acumula puntos en tus visitas y
canjéalos por PRODUCTOS GRATIS.
Descarga la app Mi OXXO o pide
tu tarjeta OXXO PREMIA en tienda.

MUCHAS GRACIAS POR SU COMPRA
PAGO EN UNA SOLA EXHIBICION
LUGAR DE EXPEDICION: NAVOJOA, SONORA
TALAMANTE #1002 JUAREZ, NAVOJOA
SONORA C.P.85870

email:atencionclientes@oxxo.com
Teléfono sin costo 81 83 20 20 20

¡Tenemos un lugar para ti!
Administrando o trabajando en OXXO,
La Cadena de Tiendas de Proximidad
más grande de Latinoamérica.

Acércate a un colaborador de tienda o búscanos en
redes sociales como "OXXO Reclutamiento"
para iniciar tu proceso. Aplican restricciones.
Consulta nuestros sitios

ICR SA DE CV
ICR9305317G4

Domicilio Fiscal:
PASEO DE LOS HEROES 9911 B
COL. ZONA URBANA RIO TIJUANA, TIJUANA
BAJA CALIFORNIA, MEX C.P. 22010



Lugar de Expedición:
Blvd. Miguel Alemán 175 Norte
Col. Fracc. Fondo Legal Cajeme
Sonora MEX - México, C.P.: 85000

ORIGINAL

COMPROBANTE FISCAL DIGITAL INTERNET

FACTURA

Folio Fiscal 220357d2-74fe-4937-a51d-1b03f36fe3ee
N° de Serie del Cert. del SAT 00001000000505563741
Fecha y hora de certificación 23/09/2022 03:02:48p. m.

LUGAR Y FECHA DE ELABORACIÓN

México, 23 de Septiembre de 2022 01:02:47 p.m.
N° Certificado 00001000000501361436
Serie y folio interno FrontDesk R117 8133
Forma de Pago 04 Tarjeta de crédito

85000
601 General de Ley Personas Morales

Datos del Cliente:

Nombre GOBIERNO DEL ESTADO DE SONORA
R.F.C. GES790913CT0
Calle COMONFORT Y DR PALIZA S/N
Colonia CENTENARIO
Localidad HERMOSILLO
C.P. 83260

Uso CFDI G03 Gastos en general
Del. /Mun. HERMOSILLO
Estado SON
País MEX

CANTIDAD	DESCRIPCION	UNIDAD MEDIDA	PRECIO UNITARIO	CLAVE UNIDAD	CLAVE PRODSERV	TOTAL
1.00	Consumo del ticket 42805672150559 con fecha de expedición 22/09/2022.	EA	150.86	E48	90101500	150.86
Método de pago: PUE Pago en una sola exhibición						
Moneda: MXN Numero de Ticket: 42805672150559						

Importe con Letra : (Ciento setenta y cinco pesos 00/100 M.N.)

Sub Total	150.86
I.V.A. 16 %	24.14
Total	175.00

Sello digital del CFDI

EqJT203UA87Kw2KTWxOzWxOxMuHUmhof2j+Kmv0ioWDMr4FYS9TIIUzClnhUjagORr0Y3euyxc0y8DXHSUJ9oWhpQ7zRT8pZE0oy8s7v/4/cKpqQ38NDq9dyf9/aGIEmkNzu0pB5HyZCGyE8Gc1L6xgBImq7t+FWX1zZQLAnEAQ1yWc/P2sNOiu64MG6wZEPOK358KjbbhTK/FE9BF+oH7x2jokYwS6LrIDESHFNWdkystne2DIR2DArc12JR8Fut66cCVqT32u6kXLCuJgWgNFOikmQQFiFhgMKDZFZhr9w4gJnc9FW21SZzP4e24anA/ROSIrFhbyTLWfY9TWA==

Sello del SAT

nSqUhrgrvB8QkAFrb7Dxy+n9m40OWdtlGoJf1+6xLU0UDite1mPu63X9K0p51S9HpuTzVdNIzdy/NYNaeL5S0aH0fDkwhwEDz/1JxN4rtP/Df8xpvPUSqPaXulF8/bdavr0f/5N2Z6wAnt2QDtvCNbQChr29YS9j3vSXCNexY5/PZHqcauPYw+4oFFB8hNCIOUE9j82qUg+CSKfT40CwULWHV56GAO+1clqRqPHeeqAsADdvn0jD93aA8X/whcyJIGxAyWDiWDOmYTrchwc9sJe8mqTT46r6QzZCX1c+KfeGXkUDTF5ZVrmy0+nFRVkkweS23VG47T5q5iSug==

Cadena original del complemento de certificación digital del SAT

||1.1|220357d2-74fe-4937-a51d-1b03f36fe3ee|2022-09-23T15:02:48|MIS1112095W0||EqJT203UA87Kw2KTWxOzWxOxMuHUmhof2j+Kmv0ioWDMr4FYS9TIIUzClnhUjagORr0Y3euyxc0y8DXHSUJ9oWhpQ7zRT8pZE0oy8s7v/4/cKpqQ38NDq9dyf9/aGIEmkNzu0pB5HyZCGyE8Gc1L6xgBImq7t+FWX1zZQLAnEAQ1yWc/P2sNOiu64MG6wZEPOK358KjbbhTK/FE9BF+oH7x2jokYwS6LrIDESHFNWdkystne2DIR2DArc12JR8Fut66cCVqT32u6kXLCuJgWgNFOikmQQFiFhgMKDZFZhr9w4gJnc9FW21SZzP4e24anA/ROSIrFhbyTLWfY9TWA==|00001000000505563741|



This XML file does not appear to have any style information associated with it. The document tree is shown below.

```
<cfdi:Comprobante xmlns:xsi="http://www.w3.org/2001/XMLSchema-instance" xmlns:cfdi="http://www.sat.gob.mx/cfd/3"
xsi:schemaLocation="http://www.sat.gob.mx/cfd/3 http://www.sat.gob.mx/sitio_internet/cfd/3/cfdv33.xsd" Version="3.3" Serie="R117" Folio="8133"
Fecha="2022-09-23T13:02:47"
Sello="EqJT2w3UA87Kw2KTWxOzWxOxMuH1Jmhof2j+Kmv0iowDmr4FY59TIIUzClnhUjagORR0Y3euyxc0y8XDHSUJ9owhpQ7zRT8pZE0oy8s7v/4/cKpqQ38NDq9dyf9/aGiEMKnzu0pB5HyZCGyE8"
FormaPago="04" NoCertificado="00001000000501361436"
Certificado="MIIF1zCCA7+gAwIBAgIUMDAwMDEwMDAwMDA1MDEzNjE0MzYwDQYJKoZIhvcNAQELBQAwGEMSAwHgYDVQ0DBBQVVRPUK1EQUUgQ08VSE1GSUNBRE9SQTEuMCwGA1UECzGwLU0VSvk1C
SubTotal="150.86" Moneda="MXN" TipoCambio="1" Total="175.00" TipoDeComprobante="I" MetodoPago="PUE" LugarExpedicion="85000">
  <cfdi:Emisor Rfc="ICR9305317G4" Nombre="ICR SA DE CV" RegimenFiscal="601"/>
  <cfdi:Receptor Rfc="GES790913CT0" Nombre="GOBIERNO DEL ESTADO DE SONORA" UsoCFDI="G03"/>
  <cfdi:Conceptos>
    <cfdi:Concepto ClaveProdServ="90101500" Cantidad="1.000000" ClaveUnidad="E48" Unidad="EA" Descripcion="Consumo del ticket 42805672150559 con fecha
de expedición 22/09/2022." ValorUnitario="150.862067" Importe="150.862067">
      <cfdi:Impuestos>
        <cfdi:Traslados>
          <cfdi:Traslado Base="150.862056" Impuesto="002" TipoFactor="Tasa" TasaOCuota="0.160000" Importe="24.137929"/>
        </cfdi:Traslados>
      </cfdi:Concepto>
    </cfdi:Conceptos>
  </cfdi:Impuestos TotalImpuestosTrasladados="24.14">
    <cfdi:Traslados>
      <cfdi:Traslado Impuesto="002" TipoFactor="Tasa" TasaOCuota="0.160000" Importe="24.137929"/>
    </cfdi:Traslados>
  </cfdi:Impuestos>
  <cfdi:Complemento>
    <cfdi:TimbreFiscalDigital xmlns:tfd="http://www.sat.gob.mx/TimbreFiscalDigital" UUID="220357d2-74fe-4937-a51d-1b03f36fe3ee" FechaTimbrado="2022-09-
23T15:02:48" Version="1.1"
SelloCFD="EqJT2w3UA87Kw2KTWxOzWxOxMuH1Jmhof2j+Kmv0iowDmr4FY59TIIUzClnhUjagORR0Y3euyxc0y8XDHSUJ9owhpQ7zRT8pZE0oy8s7v/4/cKpqQ38NDq9dyf9/aGiEMKnzu0pB5H
NoCertificadoSAT="00001000000505563741"
SelloSAT="nSqUhrgrvNB8QkAFrb7IXy+n9m400WdtlGoJf1+6xLU0Udite1mPu63X9K0p51S9hPuTzVdN12dy/NYNaeLS5n0A0H0fJkwhwEDZ/IJxN4rtp/Df8xpPUSqPaXuf8/bd4vf0f/5N2Z6
RfcProvCertif="MIS1112095W0" xsi:schemaLocation="http://www.sat.gob.mx/TimbreFiscalDigital
http://www.sat.gob.mx/sitio_internet/cfd/TimbreFiscalDigital/TimbreFiscalDigitalv11.xsd"/>
  </cfdi:Complemento>
  <cfdi:Addenda xmlns:ecfd="http://www.edxsolutions.com/schemas/strict" xsi:schemaLocation="http://www.edxsolutions.com/schemas/strict
http://www.edxsolutions.com/schemas/strict/ecfd.xsd">
    <ecfd:ECFD version="1.0">
      <ecfd:Documento ID="T33R1178133">
        <ecfd:Encabezado>
          <ecfd:IdDoc>
            <ecfd:NroAprob>62022</ecfd:NroAprob>
            <ecfd:AnoAprob>2022</ecfd:AnoAprob>
            <ecfd:Tipo>33</ecfd:Tipo>
            <ecfd:Serie>R117</ecfd:Serie>
            <ecfd:Folio>8133</ecfd:Folio>
            <ecfd:Estado>ORIGINAL</ecfd:Estado>
            <ecfd:FechaEmis>2022-09-23T13:02:47</ecfd:FechaEmis>
            <ecfd:FormaPago>PUE</ecfd:FormaPago>
            <ecfd:MedioPago>04</ecfd:MedioPago>
            <ecfd:LugarExpedicion>85000</ecfd:LugarExpedicion>
            <ecfd:FechaFolioFiscalOrig>0001-01-01T00:00:00</ecfd:FechaFolioFiscalOrig>
            <ecfd:MontoFolioFiscalOrig>0</ecfd:MontoFolioFiscalOrig>
          </ecfd:IdDoc>
          <ecfd:ExEmisor>
            <ecfd:RFCEmisor>ICR9305317G4</ecfd:RFCEmisor>
            <ecfd:NmbEmisor>ICR SA DE CV</ecfd:NmbEmisor>
          <ecfd:DomFiscal>
            <ecfd:Calle>PASEO DE LOS HEROES</ecfd:Calle>
            <ecfd:NroExterior>9911</ecfd:NroExterior>
            <ecfd:NroInterior>B</ecfd:NroInterior>
            <ecfd:Colonia>ZONA URBANA RIO TIJUANA</ecfd:Colonia>
            <ecfd:Localidad>TIJUANA</ecfd:Localidad>
            <ecfd:Municipio>TIJUANA</ecfd:Municipio>
            <ecfd:Estado>BAJA CALIFORNIA</ecfd:Estado>
            <ecfd:País>MEX</ecfd:País>
            <ecfd:CodigoPostal>22010</ecfd:CodigoPostal>
          </ecfd:DomFiscal>
          <ecfd:LugarExped>
            <ecfd:Calle>Blvd. Miguel Alemán</ecfd:Calle>
            <ecfd:NroExterior>175</ecfd:NroExterior>
            <ecfd:NroInterior>Norte</ecfd:NroInterior>
            <ecfd:Colonia>Fracc. Fondo Legal</ecfd:Colonia>
            <ecfd:Municipio>Cajeme</ecfd:Municipio>
            <ecfd:Estado>Sonora</ecfd:Estado>
            <ecfd:País>MEX - México</ecfd:País>
            <ecfd:CodigoPostal>85000</ecfd:CodigoPostal>
          </ecfd:LugarExped>
        </ecfd:ExEmisor>
        <ecfd:ExReceptor>
          <ecfd:RFCRecep>GES790913CT0</ecfd:RFCRecep>
          <ecfd:NmbRecep>GOBIERNO DEL ESTADO DE SONORA</ecfd:NmbRecep>
          <ecfd:UsoCFDI>G03</ecfd:UsoCFDI>
          <ecfd:DomFiscalRcp>
            <ecfd:Calle>COMONFORT Y DR PALIZA</ecfd:Calle>
            <ecfd:NroExterior>S/N</ecfd:NroExterior>
            <ecfd:Colonia>CENTENARIO</ecfd:Colonia>
            <ecfd:Localidad>HERMOSILLO</ecfd:Localidad>
            <ecfd:Municipio>HERMOSILLO</ecfd:Municipio>
            <ecfd:Estado>SON</ecfd:Estado>
            <ecfd:País>MEX</ecfd:País>
            <ecfd:CodigoPostal>83260</ecfd:CodigoPostal>
          </ecfd:DomFiscalRcp>
        </ecfd:ExReceptor>
      </ecfd:Totales>
      <ecfd:Moneda>MXN</ecfd:Moneda>
```

**Verificación de comprobantes fiscales digitales por internet**

RFC del emisor	Nombre o razón social del emisor	RFC del receptor	Nombre o razón social del receptor
ICR9305317G4	ICR SA DE CV	GES790913CT0	GOBIERNO DEL ESTADO DE SONORA
Folio fiscal	Fecha de expedición	Fecha certificación SAT	PAC que certificó
220357D2-74FE-4937-A51D-1B03F36FE3EE	2022-09-23T13:02:47	2022-09-23T15:02:48	MIS1112095W0
Total del CFDI	Efecto del comprobante	Estado CFDI	Estatus de cancelación
\$175.00	Ingreso	Vigente	Cancelable sin aceptación

[Imprimir](#)

Paseo de los Heroes 9911-B
Zona Urbana Rio Tijuana
Tijuana B.C. C.P. 22010
RFC: ICR-930531-7G4
Restaurante: 1101573

16 Paulina

hk 5672 22
22Sep'22 15:04

Comedor

@42805672150559

1 C BA LowCarb* 175.00

BA LowCarb*

S/Mayonesa

C/Guacamole

Francesa Med

Soda Med

XXXXXXXXXXXX4052

VISA-MC 175.00

Total 175.00

Pagos: 175.00

IVA 16 24.14

-----16 Check Closed-----
-----22Sep'22 15:05-----

Pago en una sola Exhibicion
www.carlsjrclub.com.mx.

*****Necesita Factura ?*****

Solicitela en mostrador o si
lo prefiere Ingrese al portal

<http://facturacion4.icr.mx>
o al correo

facturacion@icr.mx

REFERENCIA: 42805672150559

Carls Jr Obregon
Miguel Aleman # 175 Norte
Col. Fundo Legal, C.P. 85000
Lugar de Expedicion: Obregon, Son
01800 72 CARLS JR

HOTEL SORIA

HOTEL SORIA
JOSE GUADALUPE SORIA RIVERA
R.F.C.SORG670128GZ7
General Ignacio Pesqueira No. 1715 COLJuárez C.P. 85870
TEL Y FAX (642) 421-3012 421-3805
hotelsoriafacturas@gmail.com
Navojoa Sonora México

ORIGINAL

Tipo de Comprobante: I - Ingreso
Lugar de Expedición: 85870
Régimen Fiscal: 626 - 626

Forma de pago: 28 - Tarjeta de débito
Número de cuenta: 4052
Método de pago: PUE - Pago en una sola exhibición
Moneda: MXN - Peso Mexicano

Folio: CC - 31003
Fecha: 21/9/2022 10:00:16

Datos del cliente

Cliente: GOBIERNO DEL ESTADO DE SONORA
R.F.C.: GES790913CTO
Domicilio: COMONFORT Y DR. PALIZA No. S/N, Centenario, C.P. 83260, Hermosillo, Sonora, México
Uso CFDI: G03 - Gastos en general

Cantidad	Unidad	Clave Unidad SAT	Clave Producto/Servicio	Concepto / Descripción	Valor Unitario	Descuentos	Impuestos	Importe
1.00	NO APLICA	E48 - Unidad de servicio	90111801 - Habitación sencilla	HOSPEDAJE HAB 301	342.61	0.00	002 - IVA - 54.82	342.61

Importe con letra:
CUATROCIENTOS PESOS 00/100 M.N.

Subtotal 342.61
I.V.A. 16% 54.82
I.S.H. 2% 6.85
Retención I.S.R. 1.25% 4.28
Total 400.00

CFDI Relacionado:
Tipo Relación: -
CFDI Relacionado:



Serie del Certificado del emisor: 00001000000511049119
Folio fiscal: 0E7B61AC-9536-469A-B521-2E93BC5F3BA4
No. de Serie del Certificado del SAT: 00001000000505142236
Fecha y hora de certificación: Septiembre 22 2022 - 11:55:18
Este documento es una representación impresa de un CFDI

Sello Digital del CFDI

DehOWxju4KQYzOxQOszURtxYKlynUyIfnHfVZQNq9x6KjCqCilhP5wg7jmawc7TnoLisg4dyb1OEC2zIVCug0I
zB3++7FrAsc2hi7URC/dbL4KelxTsLyRkxe2Ew/+eIOhSCrmCMHNWwhvJDZSiCmXy3wnbAEG7NcLcVipOdXXWV
ss+muBKCDZNU6logCneRzMIW9JerUyG/eO0gDvJoM1RCzr3DxdCmaHunSjHydKKHRP8fnU3FFsTNIqBwTqFTSa
TQ2EzN8fa4EXK0v6scoOavTYWY2h3ch9esfv6p3LpCguSG+rdihHRCyxp3jgkQQA2gRbYG4QVKwhmQb7A==

Sello del SAT

EAPICtBSi3eqZ0jBxjAZMe6Mc8mubLbFL7g/EPEve5ooULt05v3FulhCFU8xz1M6pJWV3dHclrjsH
DVIRQYxiPIJxiCzPi21B1v0YgoOKvzQWrd5wbsrg5IBKJC4V898dUWTDpzF2tY9foNVMCuWTE58CX8q
+OtSKNvCwMEmpHyZ7kvLbMXpF5yDy7mrqX+UuEREYqN+usaYybFcurPkmcNwUQqHydIA3ehzMBYe9vt
mxu918a521Z4kRA7IGQSFmhQVE8E2Kk0IohfwGcFpsFe01CY8NHM5dCeoDA/EgonofUThIRnWBRkUg
hs7AWK93h7rLVO88R1xWA==

Cadena original del complemento de certificación digital del SAT

[|1.1|0E7B61AC-9536-469A-B521-2E93BC5F3BA4|2022-09-22T11:55:18|MA50810247C0|DehO
Wxju4KQYzOxQOszURtxYKlynUyIfnHfVZQNq9x6KjCqCilhP5wg7jmawc7TnoLisg4dyb1OEC2zIVCug
0IzB3++7FrAsc2hi7URC/dbL4KelxTsLyRkxe2Ew/+eIOhSCrmCMHNWwhvJDZSiCmXy3wnbAEG7NcLcV
ipOdXXWVss+muBKCDZNU6logCneRzMIW9JerUyG/eO0gDvJoM1RCzr3DxdCmaHunSjHydKKHRP8fnU3F
FsTNIqBwTqFTSaTQ2EzN8fa4EXK0v6scoOavTYWY2h3ch9esfv6p3LpCguSG+rdihHRCyxp3jgkQQA2gRbYG4QVKwhmQb7A==|00001000000505142236|]

fiserv
ScotiaPOS

Acepta todas las Sin Intereses. fiserv. contacto@fiserv.com

VENTA

HOTEL SORIA

AFILIACION: 8755710

ORA: 09:21:22 HDRA: 17:33:05

*****4052 AUT. 000506

ito Banco Mercantil de Visa

IMPORTE \$ 400.0

AFROBADA EN LINEA CHIP

2: 29819977A03B5090 TSI: 9800

A0000000031010

DEBITO

AUTORIZADO CON FIRMA ELECTRONICA
IMPULSO NOMINA

COPIA CLIENTE

This XML file does not appear to have any style information associated with it. The document tree is shown below.

```
<cfdi:Comprobante xmlns:cfdi="http://www.sat.gob.mx/cfd/3" xmlns:xsi="http://www.w3.org/2001/XMLSchema-instance"
xmlns:implocal="http://www.sat.gob.mx/implocal" xsi:schemaLocation="http://www.sat.gob.mx/cfd/3 http://www.sat.gob.mx/sitio_internet/cfd/3/cfdv33.xsd
http://www.sat.gob.mx/implocal http://www.sat.gob.mx/sitio_internet/cfd/implocal/implocal.xsd" Version="3.3" Serie="CC" Folio="31003" Fecha="2022-09-
21T10:00:16"
Sello="DehOWxju4KQYzOxQ0szURtxYkJynUyIfnHfVZQNq9x6KjCqCIlhP5wg7jmQwc7TnoLisg4dyb10EC2zIVCug0izB3++7FrAsc2hI7URC/dbL4lKeIxTsLyRkxe2Ew/+e10hSCrmCMHNWhvJDZS
FormaPago="28" NoCertificado="00001000000511049119"
Certificado="MIIF/zCCA+egAwIBAgIUMDAwMDEwMDAwMDA1MTEwNDkxMTkwDQYJKoZIhvcNAQELBQAwggGEMSAwHgYDQgQDBdBVVRPUklEQUQgQ0VSVElGSUNBRE9SQTEuMCwGA1UECgwlu0VSVklD
SubTotal="342.61" Moneda="MXN" Total="400.00" TipoDeComprobante="I" MetodoPago="PUE" LugarExpedicion="85870">
<cfdi:Emisor RegimenFiscal="626" Rfc="SORG670128GZ7" Nombre="JOSE GUADALUPE SORIA RIVERA"/>
<cfdi:Receptor Rfc="GES790913CT0" Nombre="GOBIERNO DEL ESTADO DE SONORA" UsoCFDI="G03"/>
<cfdi:Conceptos>
<cfdi:Concepto ClaveProdServ="90111801" ClaveUnidad="E48" Cantidad="1.00" Unidad="NO APLICA" NoIdentificacion="1" Descripcion="HOSPEDAJE"
ValorUnitario="342.61" Importe="342.61">
<cfdi:Impuestos>
<cfdi:Traslados>
<cfdi:Traslado Base="342.61" Impuesto="002" TipoFactor="Tasa" TasaOCuota="0.160000" Importe="54.82"/>
</cfdi:Traslados>
<cfdi:Retenciones>
<cfdi:Retencion Base="342.61" Impuesto="001" TipoFactor="Tasa" TasaOCuota="0.012500" Importe="4.28"/>
</cfdi:Retenciones>
</cfdi:Impuestos>
</cfdi:Concepto>
</cfdi:Conceptos>
<cfdi:Impuestos TotalImpuestosRetenidos="4.28" TotalImpuestosTrasladados="54.82">
<cfdi:Retenciones>
<cfdi:Retencion Impuesto="001" Importe="4.28"/>
</cfdi:Retenciones>
<cfdi:Traslados>
<cfdi:Traslado Impuesto="002" TipoFactor="Tasa" TasaOCuota="0.160000" Importe="54.82"/>
</cfdi:Traslados>
</cfdi:Impuestos>
<cfdi:Complemento>
<tfd:TimbreFiscalDigital xmlns:tfd="http://www.sat.gob.mx/TimbreFiscalDigital" xmlns:xsi="http://www.w3.org/2001/XMLSchema-instance"
xsi:schemaLocation="http://www.sat.gob.mx/TimbreFiscalDigital
http://www.sat.gob.mx/sitio_internet/cfd/TimbreFiscalDigital/TimbreFiscalDigitalv11.xsd" Version="1.1" UUID="0E7B61AC-9536-469A-B521-2E93BC5F38A4"
FechaTimbrado="2022-09-22T11:55:18" RfcProvCertif="MAS0810247C0"
SelloCFD="DehOWxju4KQYzOxQ0szURtxYkJynUyIfnHfVZQNq9x6KjCqCIlhP5wg7jmQwc7TnoLisg4dyb10EC2zIVCug0izB3++7FrAsc2hI7URC/dbL4lKeIxTsLyRkxe2Ew/+e10hSCrmCMHN
NoCertificadoSAT="00001000000505142236"
SelloSAT="EAPICtB5i3eqZ0JBxjAZMe6McB6mubLbFL7gJEPeve5ooult05vV3FulhCFU8xz1M6pJWV3dJhcIrjsHDVIRQYxiPFJxiCzPI2181vYgoOKVzQWRd5wbsrgS1BKCj4V898dUWDPzF
<implocal:ImpuestosLocales version="1.0" TotaldeRetenciones="0.00" TotaldeTraslados="6.85">
<implocal:TrasladosLocales ImpLocTrasladado="ISH" TasadeTraslado="2.00" Importe="6.85"/>
</implocal:ImpuestosLocales>
</cfdi:Complemento>
</cfdi:Comprobante>
```

**HACIENDA**
SECRETARÍA DE HACIENDA Y CRÉDITO PÚBLICO**SAT**
SERVICIO DE ADMINISTRACIÓN TRIBUTARIA**Verificación de comprobantes fiscales digitales por internet**

RFC del emisor	Nombre o razón social del emisor	RFC del receptor	Nombre o razón social del receptor
SORG670128GZ7	JOSE GUADALUPE SORIA RIVERA	GES790913CT0	GOBIERNO DEL ESTADO DE SONORA
Folio fiscal	Fecha de expedición	Fecha certificación SAT	PAC que certificó
0E7B61AC-9536-469A-B521-2E93BC5F3BA4	2022-09-21T10:00:16	2022-09-22T11:55:18	MAS0810247C0
Total del CFDI	Efecto del comprobante	Estado CFDI	Estatus de cancelación
\$400.00	Ingreso	Vigente	Cancelable sin aceptación

Imprimir

ORIGINAL



LIZETH MERISIA YOCUPICIO CASTILLO

R.F.C. YOCL8201279U2

612 Régimen de las Personas Físicas con Actividades Empresariales y Profesionales

PESQUEIRA No. Ext. 800

Col. JUAREZ C.P. 85870

Navojoa, Sonora, Mexico

FACTURA

Folio Interno 19255
 Folio Fiscal 99a052f6-16a6-4e4f-ac09-49b57883bb8e
 Fecha de Expedición: 21/09/2022 16:24:25

Lugar Expedición: 85870 - Navojoa, Sonora

Uso CFDI: G03 - Gastos en general

Tipo de Comprobante: I - Ingreso

Cliente

Nombre GOBIERNO DEL ESTADO DE SONORA
 Domicilio DR PALIZA Y COMONFORT No. Ext. S/N Col. CENTENARIO
 Ciudad Hermosillo, Hermosillo, Sonora, Mexico C.P. 83260
 Teléfono Método de Pago (PUE) Pago en una sola exhibición

R.F.C. GES790913CT0
 Forma de Pago 28 - Tarjeta de débito
 Moneda MXN - Pesos Mexicanos

Conceptos

Código	Cantidad	U. de Med.	Descripción	P. Unitario	Desc.	002-IVA	Importe
90101501 - 001	1.0000	E48 - No aplica	CONSUMO DE ALIMENTOS	240.5200	0.0000	38.48	240.5200
Importe con Letra				Importe		\$	240.52
				Descuento		\$	0.00
				Subtotal		\$	240.52
				002 - IVA 16%		\$	38.48
				Total		\$	279.00

Información Timbre Digital

Certificado del Emisor
 00001000000509257889

Certificado del SAT
 00001000000513570558

Fecha de Certificación
 21/09/2022 18:24:35



Cadena Original del Timbre

||3.3|99a052f6-16a6-4e4f-ac09-49b57883bb8e|21/09/2022 06:24:35 p.

m.f0YzUwxnvxSbNqvn08piTcfmVnzgFTIYbyxG0z6lBo1OukX8rSn6xlpY5eeEvDpYw8aWL7uGL4X3YXvxpVJB6J7aL2TPPRFNhVwLagDfprlaxh/rzGLsvjw5JtC3nEnSJLWs4AH5LdwazdH30UY5HBLH9c8p6V5gNOBOhbH8AhCL2QfQm4I0IKPxn4+AHQPFh0q5tWfn6NlKWQewZAAAnI0Ks0briBxTQDAGDRou8QmAjbktybkOLD6zjT7cgIDA3GnCs6yOrobmybv4gW5S1QxJIY10pPjLrySvitK+Ki25M15q5sRWI8vRXhnqz4orhZ2JLcVfTZgVK4xoNqVA==|00001000000513570558||

Sello Digital del Emisor

f0YzUwxnvxSbNqvn08piTcfmVnzgFTIYbyxG0z6lBo1OukX8rSn6xlpY5eeEvDpYw8aWL7uGL4X3YXvxpVJB6J7aL2TPPRFNhVwLagDfprlaxh/rzGLsvjw5JtC3nEnSJLWs4AH5LdwazdH30UY5HBLH9c8p6V5gNOBOhbH8AhCL2QfQm4I0IKPxn4+AHQPFh0q5tWfn6NlKWQewZAAAnI0Ks0briBxTQDAGDRou8QmAjbktybkOLD6zjT7cgIDA3GnCs6yOrobmybv4gW5S1QxJIY10pPjLrySvitK+Ki25M15q5sRWI8vRXhnqz4orhZ2JLcVfTZgVK4xoNqVA==

Sello Digital del SAT

WPebns3rqRZ/u4CwPMiXqgExcndZSlnRv+iu0P5A6ZDyLbszvv9nWJ0DqZu/9Bu7ZdYxkvfHtLy17NdE4CkRK3EgmXPn4tclznHUPPvBk4377MuR+z2I3NRHR43NdNhnBasF2vDOM3iqpMDwmlNNPmrUxgUzrcEUMUKfku2G082M5wXqsUGDwi6xwF2RWCQGP02XtQIKRS6Z4153BrvILg3yhQg6gl24+tyTQYkm86X9a8+JaovRsbCHR8gJD0xROV+EjNmlkwdWrv7wqTAf0c53lmG0SFASNFVHbhwVo+M5PosW04Lid2C81XqVUghpZ5DOT3cDavAv2vEdKg==

Este documento es una representación impresa de un CFDI versión 3.3



This XML file does not appear to have any style information associated with it. The document tree is shown below.

```
<cfdi:Comprobante xmlns:cfdi="http://www.sat.gob.mx/cfd/3" xmlns:xsi="http://www.w3.org/2001/XMLSchema-instance"
xsi:schemaLocation="http://www.sat.gob.mx/cfd/3 http://www.sat.gob.mx/sitio_internet/cfd/3/cfdv33.xsd" Version="3.3" Folio="19255" Fecha="2022-09-
21T16:24:25"
Sello="f0YzUwxnvxSbNqvn08piTcfmVnzgFTIYbyxG0z6lBo10ukX8rSn6xIpY5eeEvDpYw8aWL7uGL4X3YXvxpVjJB6J7aL2TPPRFNhVwLagDfprlaxh/rzGLsvjw5JtC3nEnSJLWs4AH5LdwazdH30
FormaPago="28" NoCertificado="00001000000509257889"
Certificado="MIIGFzCCA/+gAwIBAgIUMDAwMDEwMDAwMDA1MDkyNTc4ODkwDQYJKoZIhvcNAQELBQAwggGEMSAwHgYDQDDbBVVRPUklEQUQgQ0VSVElGSUNBRE9SQTEuMCwGA1UECgw1U0VSVk1c
SubTotal="240.52" Moneda="MXN" Total="279.00" TipoDeComprobante="I" MetodoPago="PUE" LugarExpedicion="85870">
  <cfdi:Emisor Rfc="YOCL8201279U2" Nombre="LIZETH MERISIA YOCUPICIO CASTILLO" RegimenFiscal="612"/>
  <cfdi:Receptor Rfc="GES790913CT0" Nombre="GOBIERNO DEL ESTADO DE SONORA" UsoCFDI="G03"/>
  <cfdi:Conceptos>
    <cfdi:Concepto ClaveProdServ="90101501" NoIdentificacion="001" Cantidad="1.0000" ClaveUnidad="E48" Unidad="No aplica" Descripcion="CONSUMO DE
ALIMENTOS " ValorUnitario="240.5200" Importe="240.5200">
      <cfdi:Impuestos>
        <cfdi:Traslados>
          <cfdi:Traslado Base="240.5200" Impuesto="002" TipoFactor="Tasa" TasaOCuota="0.160000" Importe="38.48"/>
        </cfdi:Traslados>
      </cfdi:Impuestos>
    </cfdi:Concepto>
  </cfdi:Conceptos>
  <cfdi:Impuestos TotalImpuestosTrasladados="38.48">
    <cfdi:Traslados>
      <cfdi:Traslado Impuesto="002" TipoFactor="Tasa" TasaOCuota="0.160000" Importe="38.48"/>
    </cfdi:Traslados>
  </cfdi:Impuestos>
  <cfdi:Complemento>
    <tfd:TimbreFiscalDigital xmlns:tfd="http://www.sat.gob.mx/TimbreFiscalDigital" xmlns:xsi="http://www.w3.org/2001/XMLSchema-instance"
xsi:schemaLocation="http://www.sat.gob.mx/TimbreFiscalDigital
http://www.sat.gob.mx/sitio_internet/cfd/TimbreFiscalDigital/TimbreFiscalDigitalv11.xsd" Version="1.1" UUID="99a052f6-16a6-4e4f-ac09-49b57883bb8e"
FechaTimbrado="2022-09-21T18:24:35" RfcProvCertif="DIG130917F9A"
SelloCFD="f0YzUwxnvxSbNqvn08piTcfmVnzgFTIYbyxG0z6lBo10ukX8rSn6xIpY5eeEvDpYw8aWL7uGL4X3YXvxpVjJB6J7aL2TPPRFNhVwLagDfprlaxh/rzGLsvjw5JtC3nEnSJLWs4AH5Ld
NoCertificadoSAT="00001000000513570558"
SelloSAT="WPeBns3rqRZ/u4CwPMiXqgExcndZSlnRv+iu0P5A6ZDylbszv9nWJ0DqZu/9Bu7ZdYxkVfHtLyI7NdE4CkRk3EgmXPn4tclznHUPVbK4377MuR+z2I3NRHR43NdNhnBasF2vD0m3i
  </cfdi:Complemento>
</cfdi:Comprobante>
```

**Verificación de comprobantes fiscales digitales por internet**

RFC del emisor	Nombre o razón social del emisor	RFC del receptor	Nombre o razón social del receptor
YOCL8201279U2	LIZETH MERISIA YOCUPICIO CASTILLO	GES790913CT0	GOBIERNO DEL ESTADO DE SONORA
Folio fiscal	Fecha de expedición	Fecha certificación SAT	PAC que certificó
99A052F6-16A6-4E4F-AC09-49B57883BB8E	2022-09-21T16:24:25	2022-09-21T18:24:35	DIG130917F9A
Total del CFDI	Efecto del comprobante	Estado CFDI	Estatus de cancelación
\$279.00	Ingreso	Vigente	Cancelable sin aceptación

Imprimir

ORIGINAL

FACTURA

HO 9666

22-SEP-22

Hoja 1 de 1

HR HOTEL DEL RÍO

COMPANHIA HOTELERA DEL PACIFICO SA DE CV HPA540429LH5

GENERAL IGNACIO PESQUEIRA NORTE SN NAVOJOA CENTRO NAVOJOA SONORA MEXICO 85800 Tel.:(642)425-5300 Correo: reservas.hrio@gmail.com

 Web: <http://www.facebook.com/hoteldelrionavajoa>

Folio Fiscal: 2C907B63-B3AD-484A-B6DC-A2E2AEAD3166

No. de Serie del Certificado del CSD: 00001000000502375141

Fecha y hora de certificación: 2022-09-22T11:48:24

Lugar, fecha y hora de emisión: 85800, 2022-09-22T09:48:23

No. de Serie del Certificado del SAT: 00001000000504204971

Régimen Fiscal: 601 General de Ley Personas Morales

Huesped: **RESTAURANT RTDD**

RFC: GES790913CT0

Cliente: 1042

Empresa: GOBIERNO DEL ESTADO DE SONORA

Cuenta: 13555

Fecha	Refer.	Usuario	Concepto	Unid.	Cve.U.	Cve.Pr./Se.	Subtotal	Imp.Hosp.	IVA	Total
22-SEP-22	11135	mfc	RES RESTAURANT	RES	DAY	90111501	267.24		42.76	310.00

Tipo de Comprobante: Ingreso, Moneda: MXN, Uso del CFDI: G03 Gastos en general,
 Forma de Pago: 28 Tarjeta de débito, Método de Pago: PUE Pago en una sola exhibición
 (SON TRESCIENTOS DIEZ PESOS 00/100 M.N.)

Subtotal: 267.24
 2% Hospedaje: 0.00
 IVA 16% 42.76

Hab.: 9006 Usu.: mfc MARCOS CORRAL F.P.: RTDD Cuenta: 13555

TOTAL: \$310.00

Sello Digital del CFDI:
 d1LEXXZuyh+ha3FFk801XOXax8Y8k7KuvslL1letzRavHQU58w6EbZSY16ayQZbsJG1XV1cfh+N+EjraGfzYMcYhJ0JrIEBWBu+YDgZLxqTgaYpeJ4I+Yln24z61RNUILqrJ16vafde
 SX54ekjzIz1C6wmrE0VG3PNbjmqYkxrfolItg9B38ZAj8XLYeJzb1b1kvkMoxgdPp82FCD/umudg3IwJrnFQ6y0NwchOM02f3X2efowZMgs6P3wvXE0+w1ZasuQdWTPC7C3pj1GLp
 xrfjHjott2K08AgTFVEIRamde9KTP4MvqGnaqXargWkXq28gdr4J2Yna7MijrY0tW==

Sello Digital del SAT:
 vBhkjrw+YcuekxDT+mkw7Kgvclx3/yuhy/rcGzeyDf1/Vkaap8ur1IpGE/xuSjYrMhtEueFdyfPFApV53EqvtCx300ervUyvwg6PrGw91vIDbwe7ZDHxi0mtM4uLoo/82mJ5b
 ykr1w015FT5AN2870Zr+pqQSp1GeM9q+JkHbBkVh7u73hGwZQb20N9ByvNEIulpn7UES1PC2t2CLz6W1Ygmdds6AL9ZSL3CRCZ23ZG7r/xgbsANu/omcimw1dx/HqkQIdEywx601iP
 d0HMB+Ya10vsgJcF4thggvbbRy96d9IZXk6cbwn05AP9Bj1h5z2xemuk4FE2IUsQ==

Cadena Original del complemento de certificación digital del SAT:
 11112C907B63-B3AD-484A-B6DC-A2E2AEAD3166|2022-09-22T11:48:24|PPD101129EA3|d1LEXXZuyh+ha3FFk801XOXax8Y8k7KuvslL1letzRavHQU58w6EbZSY16ayQZbsJG1XV1cfh+N+EjraGfzYMcYhJ0JrIEBWBu+YDgZLxqTgaYpeJ4I+Yln24z61RNUILqrJ16vafdeSX54ekjzIz1C6wmrE0VG3PNbjmqYkxrfolItg9B38ZAj8XLYeJzb1b1kvkMoxgdPp82FCD/umudg3IwJrnFQ6y0NwchOM02f3X2efowZMgs6P3wvXE0+w1ZasuQdWTPC7C3pj1GLpxrjHjott2K08AgTFVEIRamde9KTP4MvqGnaqXargWkXq28gdr4J2Yna7MijrY0tW==|00001000000504204971|

RFC del Proveedor de Certificación: PPD101129EA3

Este CFDI fue certificado por el PAC Prodigia autorización del SAT 09763 publicada 2013-02-19 14:00:00. Para descargar el
 Este documento es una representación impresa de un CFDI



This XML file does not appear to have any style information associated with it. The document tree is shown below.

```
<cfdi:Comprobante xmlns:cfdi="http://www.sat.gob.mx/cfd/3" xmlns:xsd="http://www.w3.org/2001/XMLSchema" xmlns:xsi="http://www.w3.org/2001/XMLSchema-
instance"
Certificado="MIIGGCCBACgAwIBAgIUMDAwMDEwMDAwMDA1MDIzNzUxNDExDQYJKoZIhvcNAQELBQAwggGEMSAwHgYDVQDDbBVRPUK1EQUQgQ0VSVElGSUNBRE9SQTEuMCwGA1UECgw1U0VSVk1E
Fecha="2022-09-22T09:48:23" Folio="9666" FormaPago="28" LugarExpedicion="85800" MetodoPago="PUE" Moneda="MXN" NoCertificado="00001000000502375141"
Sello="dILExXZUyh+haJFFk801XOXax8Y8k7kUvslLJletzRavHQU58W6EbZSY16aYQZbsJG1XV1cfh+N+EjrAGfzYMcYhJOJrIEBWBu+YDgZLxqTgaYpeJ4I+Yln24z61RNUILqrJi6vafde5X54ekj
Serie="H0" SubTotal="267.24" TipoDeComprobante="I" Total="310.00" Version="3.3" xsi:schemaLocation="http://www.sat.gob.mx/cfd/3
http://www.sat.gob.mx/sitio_internet/cfd/3/cfdv33.xsd">
<cfdi:Emisor Nombre="COMPANIA HOTELERA DEL PACIFICO SA DE CV" RegimenFiscal="601" Rfc="HPA540429LH5"/>
<cfdi:Receptor Nombre="GOBIERNO DEL ESTADO DE SONORA" Rfc="GES790913CT0" UsoCFDI="G03"/>
<cfdi:Conceptos>
<cfdi:Concepto Cantidad="1" ClaveProdServ="90111501" ClaveUnidad="DAY" Descripcion="RES RESTAURANT 111351" Importe="267.24" NoIdentificacion="RES"
Unidad="RES" ValorUnitario="267.24">
<cfdi:Impuestos>
<cfdi:Traslados>
<cfdi:Traslado Base="267.24" Importe="42.76" Impuesto="002" TasaOCuota="0.160000" TipoFactor="Tasa"/>
</cfdi:Traslados>
</cfdi:Impuestos>
</cfdi:Concepto>
</cfdi:Conceptos>
<cfdi:Impuestos TotalImpuestosTrasladados="42.76">
<cfdi:Traslados>
<cfdi:Traslado Importe="42.76" Impuesto="002" TasaOCuota="0.160000" TipoFactor="Tasa"/>
</cfdi:Traslados>
</cfdi:Impuestos>
<cfdi:Complemento>
<tfd:TimbreFiscalDigital xmlns:tfd="http://www.sat.gob.mx/TimbreFiscalDigital" FechaTimbrado="2022-09-22T11:48:24"
NoCertificadoSAT="00001000000504204971" RfcProvCertif="PPD101129EA3"
SelloCFD="dILExXZUyh+haJFFk801XOXax8Y8k7kUvslLJletzRavHQU58W6EbZSY16aYQZbsJG1XV1cfh+N+EjrAGfzYMcYhJOJrIEBWBu+YDgZLxqTgaYpeJ4I+Yln24z61RNUILqrJi6vafde
SelloSAT="vbkjrw+YcukxDT+mkWg7Kgvclx3/yUhy/rcGZeyDFdl/Vkaap8ur1IpGE/xuSjyRhtHtEueFYdYfPErApvS3EQvtCx300ervUyvWq6PrGW91vIDbwe7ZDhXi0mmTM4uLoo/B2mJ5b
UUID="2C907B63-B3AD-484A-B6DC-A2E2AEAD3166" Version="1.1" xsi:schemaLocation="http://www.sat.gob.mx/TimbreFiscalDigital
http://www.sat.gob.mx/sitio_internet/cfd/TimbreFiscalDigital/TimbreFiscalDigitalv11.xsd"/>
</cfdi:Complemento>
</cfdi:Comprobante>
```

**HACIENDA**
SECRETARÍA DE HACIENDA Y CREDITO PÚBLICO**SAT**
SERVICIO DE ATENCIÓN AL PAGADOR**Verificación de comprobantes fiscales digitales por internet**

RFC del emisor	Nombre o razón social del emisor	RFC del receptor	Nombre o razón social del receptor
HPA540429LH5	COMPAÑIA HOTELERA DEL PACIFICO SA DE CV	GES790913CT0	GOBIERNO DEL ESTADO DE SONORA
Folio fiscal	Fecha de expedición	Fecha certificación SAT	PAC que certificó
2C907B63-B3AD-484A-B6DC-A2E2AEAD3166	2022-09-22T09:48:23	2022-09-22T11:48:24	PPD101129EA3
Total del CFDI	Efecto del comprobante	Estado CFDI	Estatus de cancelación
\$310.00	Ingreso	Vigente	Cancelable sin aceptación

[Imprimir](#)

RESTAURANT LOS ARCOS
DIA HOTELERA DEL PACIFICO S.A DE C.V
RFC:HPA540429L45

UNORTE S/A NAVOJOA SONORA MEXICO CP
)

=====

A:414	FOLIO:111351
ERD:3	S:LENE WINDIVEL
SONAS:1	22/09/2022
	09:42:04 AM
	ORDEN:19

=====

NT.	DESCRIPCION	IMPORTE
	TASA DE CAFE	\$35.00
	CHILAOUILLES SONOREN	\$195.00
	JUCCO VERDE	\$65.00
	ORDEN SALC-ICHA P	\$15.00
	TOTAL:	\$310.00
	IVA	\$42.76
	TOTAL:	\$310.00

SON: TRESCIENTOS DIEZ PESOS 00/100 M.N.
GRACIAS POR SU PREFERENCIA
ESTE NO ES UN COMPROBANTE FISCAL
ESTIMADO CLIENTE, SI REQUIERE FACTURA FAVOR DE S
OLICITARLA AL MOMENTO DE EFECTUAR SU CONSUMO, YA
QUE DE NO HACERLO, SU VENTA SERA INCLUIDA EN LA
FACTURA GLOBAL DEL DIA